CABRER S.A.
L ARENAL

FRANQUEO CONCERTADO 02/

ER

Tirada: 7.500 ejemplares

Incluye «GUIA DEL OPERADOR»

Informe quincenal sobre

el Recreativo

NUMERO: 37 | Primera quincena de noviembre de 1988 | PRECIO: 95 ptas.

Edita: PEVSA | Redacción y Publicidad: Pl. Duque de Medinaceli, nº 5 - 08002 Barcelona | Teléfonos: (93) 318 02 36/318 16 82

ANESAR reitera defender un Reglamento de Salones específico para toda España

El empresariado apela a los fabricantes para hallar soluciones a las interconectadas

La Asamblea General Ordinaria de la Asociación Nacional de Empresarios de Salones Recreativos (ANESAR) celebrada en Barcelona el viernes 28 de octubre reafirmó la postura de esta agrupación en pro de conseguir una reglamentación específica de Salones para cada una de las autonomías. Su Presidente, Pablo Arranz, hizo balance del año transcurrido otorgando especial trascendencia a las cuestiones andaluza y canaria.

(Páginas 3 y 4)

La Asamblea de ANESAR reunida en Barcelona apoyó el deseo expresado por Pablo Arranz de conseguir la unificación asociativa

INDUFERIAS, a escena

Concluida la FER'88, INDUFERIAS toma el relevo del protagonismo ferial dentro del panorama del recreativo a nivel estatal.

Del 15 al 18 de noviembre las atracciones de feria y toda clase de productos concernientes a la industria del ocio en general podrán ser apreciados en los 3.500 metros cuadrados de superficie expositora en el recinto de la Feria Muestrario Internacional de Valencia.

La participación de un elevado número de empresas extranjeras convertirán a INDUFERIAS a lo largo de esos cuatro días en un certamen más internacional que nunca.

Santiago Mendioroz, nuevo Jefe del Gabinete de la Comisión Nacional del Juego ha confirmado a «ER» su presencia en la presente edición.

(Página 37)

De todo un poco en la FER'88

La afluencia de un mayor número de profesionales se constató en la FER'88

La Feria Española del Re- ativo en su edición co- spondiente a 1988 ha aco- o la visita de un mayor nú- ro de profesionales del tor del automático. Inclu- se percibió una mayor currencia de visitantes extranjeros.

De todas formas, ciertos detalles acaecidos en el inicio y especialmente al final de la FER dejaron con la sorpresa en la mirada al público asistente.

(Editorial y páginas interiores)

Calmet, nuevo Director de la EAJA

Josep M.ª Calmet es desde el viernes 4 de noviembre el Director General de la Entidad Autónoma de Juegos y Apuestas de la Generalitat de Catalunya (EAJA) o lo que es lo mismo, el nuevo responsable de los juegos públicos en la comunidad catalana.

Calmet, de 46 años de edad, sustitutye en el cargo a Carles Vilarrubí que ha confirmado la dirección de su futuro hacia la empresa privada.

(Página de Autonomías)

Bingos

FAEBIN pide la reforma del Acumulado

Agilizar los pasos para conseguir la reforma del Acumulativo era el propósito de la reunión que el 11 de noviembre tenía previsto celebrar una comisión negociadora de FAEBIN integrada por cuatro empresarios del sector, con el Director General del Juego de la Junta de Andalucía, Manuel Cortés.

La contingentación de las salas y el aumento del porcentaje destinado a los beneficios de las empresas, son otras de las reivindicaciones previstas por la asociación para plantear ante la Administración autonómica.

(Página 49)

La Federación Andaluza confía que la reforma evite el trasvase de clientes entre las salas

CODERE

Compromiso de superación

SERIE BOMBO

LAS REINAS DE LA LOTERIA

Tropical 2

la nueva temperatura tropical de INDER

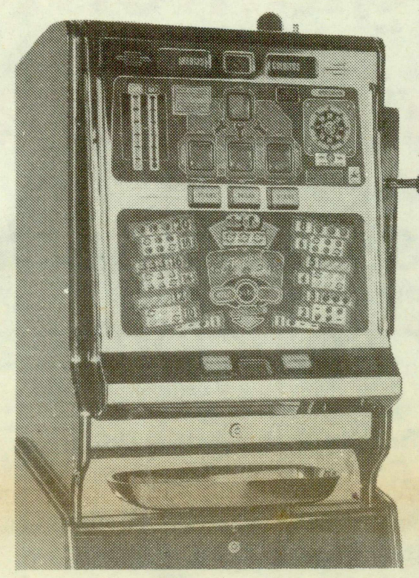

El mayor espectáculo de INDER

MAGNET SYSTEM

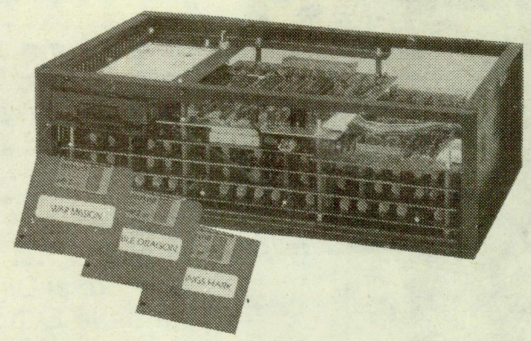

LA REVOLUCION DEL VIDEO
«POR DISKETTS»

JUEGOS:

SUPER CONTRA
PARIS-DAKAR
THE BURNING CAVERN
A DAY IN SPACE
WAR MISSION
QUADRUM
XAIN'D SLEENA
GIGAS
BOODY KIDS
FLYING SHARK
DOUBLE DRAGON
TIME SCANNER
EXZISUS
DODGE BALL
WAR WORLD
PAEMANIA

Todos los meses novedades en juegos

CODERE BARCELONA, S. A.
Berlín, 50 - 52 — 08029 BARCELONA
Tel. (93) 321 60 28 — Fax (93) 321 47 43

ACTUALIDAD DE ESPAÑA

La Asamblea de ANESAR defiende elaborar un Reglamento específico para todas las comunidades

Arranz apela a los fabricantes para que busquen soluciones al problema de las interconectadas

La asistencia fue una de las notas sobresalientes de la Asamblea de ANESAR, que estuvo presidida por un largo parlamento de su actual mandatario, Pablo Arranz.

Evidentemente en el ambiente se respiraba el cierto desencanto habido en la asociación tras que la Comisión del Juego de la Comunidad Valenciana no incluyera a un representante del estamento empresarial de Salones.

La Asamblea respaldó unánimemente la defensa de un reglamento específico para cada comunidad y la negociación ante los organismos de la Administración de máquinas especiales para Salones.

Reglamento

El «caballo de batalla» de ANESAR a lo largo del último año ha sido defender la elaboración de una Normativa específica para Salones.

Arranz recordó el objetivo trazado en la última Asamblea celebrada en Madrid el 24 de junio de 1987, «consagrar definitivamente el subsector de Salones como parte integrante pero diferenciada del sector del Juego en España. Un subsector solidario con los demás, pero con personalidad propia».

Andalucía

Dentro del plan de aproximación a las administraciones autonómicas, Arranz considera que «hemos demostrado que como empresarios somos capaces de realizar inversiones para adecuar nuestros locales a las nuevas exigencias, como se ha puesto de evidencia en Andalucía».

La vieja pretensión de implantar máquinas especiales para Salones se inscribe en otro trascendente logro de la asociación. «En Andalucía ya existen las máquinas interconectadas en los Salones» —manifestó Pablo Arranz, «aunque es verdad que no han dado el resultado que esperábamos. Pero debemos confiar en que los fabricantes continúen investigando hasta obtener ese modelo que todos esperamos. La norma ya la tienen».

La presencia del Director General del Juego de la Junta de Andalucía, Manuel Cortés, permitió al mandatario de ANESAR conversar sobre la problemática de las interconexionadas. Un diálogo que fructificó con la disposición de Cortés a modificar lo que sea necesario para dar facilidades a los fabricantes en la elaboración de un producto que no conduzca a los problemas generados hasta la fecha.

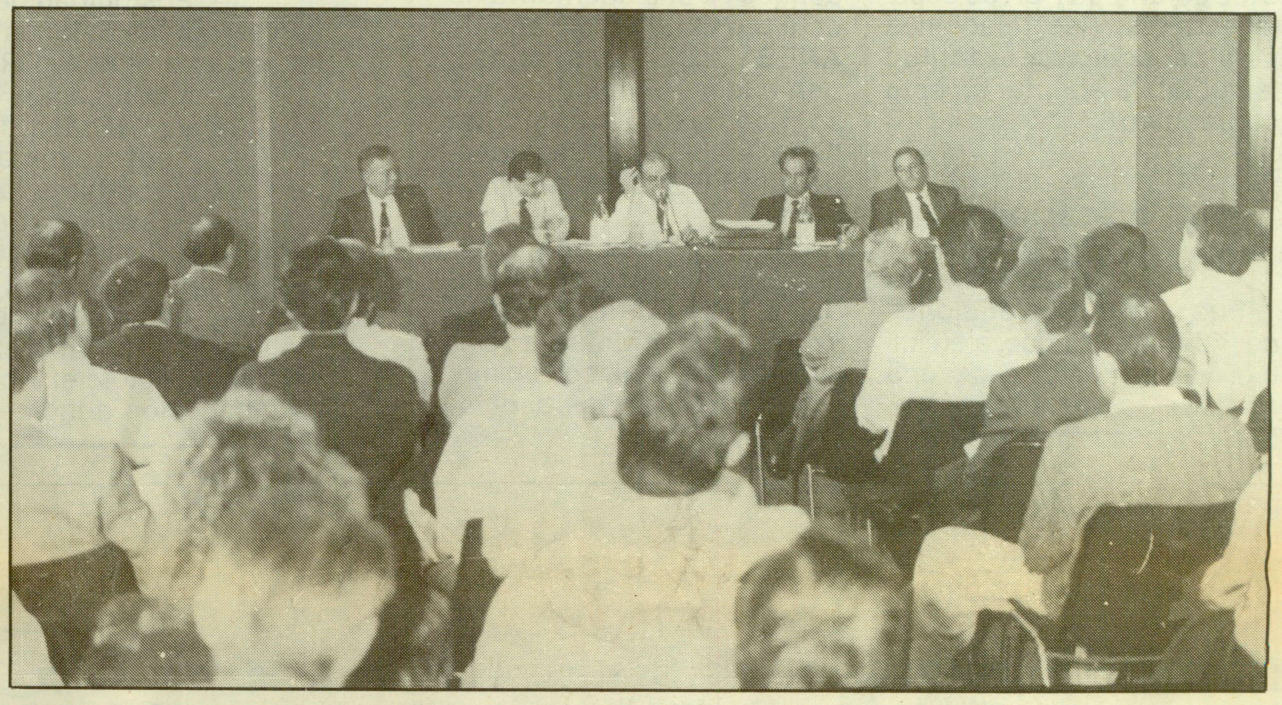

Pablo Arranz vio refrendadas por la Asamblea las diferentes propuestas que a ella sugirió

Los asociados a ANESAR refrendaron la política actual desempeñada por Pablo Arranz

Comunidad Valenciana

Es la región levantina la que ha recogido en su Ley del Juego la figura de las máquinas interconexionadas. No obstante, la reciente configuración de la Comisión Autonómica del Juego hizo que Arranz afirmara que «Valencia está hirviendo».

Aunque efectivamente no son muchos los asociados en esta comunidad el desarrollo reglamentario de la Ley constituye un reto para ANESAR en el marco de la Coordinadora COVALMAR.

Evidentemente pesaba la circunstancia de que ANESAR no va a tener representación en la Comisión del Juego de la Comunidad, pero quizás la representatividad de COVALMAR asumida por Jesús Alamo, asociado a ANESAR, bien puede haber consolado.

Estado

Arranz sigue apostando por la elaboración de una Ley del Juego de ámbito estatal que afectaría a 29 provincias. «Una Norma en la medida de lo posible armonizadora, que dé seguridad jurídica a los empresarios de las comunidades sin competencias transferidas y que en la medida de lo posible coordine la actuación de todas las autonomías con la Administración Central».

ER El Recreativo
Informe quincenal

Edita: P.E.V.S.A.
Plaza Duque de Medinaceli, 5
Teléfono 318 16 82-318 02 86
08002 Barcelona (España)

Depósito Legal: B-25259-87

Presidente del Consejo: Josep M.ª Jové Novell
Director: J. Jové
Jefe de Redacción: Oscar Delgado
Redacción: Joan Ramon Baiges
Fotografías: Germán Costas
Francisco Díaz Pagador
Francisco González Alorda
Lucho Rengifo
Javier de Jesús
Sergio Suárez
Columna Villarroya
Colaboradores:
Ignacio Martialay (Información Jurídica)
Miguel Angel Quetglas (Información Técnica)

Publicidad y Relaciones Públicas:
Esteban Carranza Machado (Consejero)
Carme Garcia i Freixedas

Diseño y Maquetación:
Jordi Font y J.J. Martínez

Administración: Albert Martí

Suscripciones: M.ª Dolors Caldés

Consejo Asesor: Josep M.ª Jové
Siro Bayón
Esteban Carranza
Fernando Martínez

Se solicitará control OJD

Queda prohibida la reproducción total o parcial del contenido de esta publicación sin autorización previa por escrito de la Sociedad Editora.
La opinión de ER queda reflejada en el Editorial, siendo responsabilidad de los colaboradores las opiniones que pueden vertir en sus artículos.

Fotocomposición, Montaje y Fotomecánica:
PEVSA - Telf. (93) 302 24 40
Impresión: GEISA

ACTUALIDAD DE ESPAÑA

En este sentido Arranz mencionó que «antes de un Reglamento estatal espcífico, es necesario configurar una Ley».

Una de las grandes pretensiones de ANESAR es precisamente que en Catalunya sea admitido el recanje en los Salones. Un hecho ya real en el resto del Estado.

Canarias, que recientemente aprobó su reglamentación, aunque sin contar con una normativa específica para Salones, quiere ser otro campo de atención de ANESAR. De los contactos mantenidos con Antonio Cruz durante la FER se espera estrechar las relaciones para conocer con exactitud la política a adoptar en esta comunidad.

Unificación sectorial

Fue una de las peticiones de Pablo Arranz que, a su juicio, debería partir de una confederación de las actuales cinco agrupaciones de ámbito estatal más aquéllas regionales de especial notoriedad. «La confederación no significaría la pérdida de personalidad asociativa, ni representatividad interna, pero conseguiríamos ser una sola entidad a la hora de hacer oír nuestra voz ante la Administración».

Arranz expresó su deseo de que la unidad se produzca. Sin embargo, reconoció que «está muy difícil porque cuando nos sentamos en una mesa suelen salir a relucir las cuestiones personales».

El proyecto de federación aunque es una alternativa no está tan claro en el seno de ANESAR. De todas formas, una buena prueba de toque se manifiesta en el intento de federación regional ideado en la Comunidad Valenciana.

Fue en líneas generales una Asamblea tranquila donde el Presidente, Pablo Arranz, salió triunfante de la misma y sin duda con un mayor refrendo de los asociados.

Un año de conquistas

— Elaboración del Reglamento de Salones Recreativos y Salones de Juego de la Comunidad Autónoma de Andalucía (Decreto 180/1987 de 19 de julio).

— Posibilidad de que los empresarios que lo deseen puedan expender alcohol en los Salones de Juego (Decreto 180/1987 de 28 de julio).

— Conservación de los derechos adquiridos por los empresarios con Salones abiertos con anterioridad a la entrada en vigor del Decreto 180/1987 de 29 de julio.

— Máquinas interconectadas para los Salones de Juego en la Comunidad Autónoma de Andalucía (Decreto 181/1987 de 29 de julio).

— Anuncio de un Reglamento específico de Salones en la Comunidad Valenciana (Ley 4/1988 del Juego de la Comunidad Valenciana).

— Anuncio de máquinas progresivas interconexionadas en la Comunidad Valenciana (Ley 4/1988 del Juego de la Comunidad Valenciana).

— Posibilidad de que los empresarios que lo deseen puedan expender cerveza en los Salones mixtos (Real Decreto 877/1987 de 3 de julio por el que se aprueba el nuevo Reglamento de Máquinas Recreativas y de Azar).

— Modificación de los horarios de cierre de los Salones Recreativos en Catalunya (Orden de 21 de diciembre de 1987).

— Acuerdo de la Comisión Nacional del Juego de fecha 28 de marzo de 1988, favorable a las peticiones de ANESAR sobre:

— Posibilidad de que puedan ser instaladas máquinas de nueva autorización con el original sellado del escrito de solicitud de diligenciación de la guía de circulación.

— Posibilidad de que en aquellos Salones en los que el titular dei Salón sea a su vez Empresa Operadora de todas las máquinas en él instaladas, sólo sea exigible el Libro de Reclamaciones, que cumplirá la misión de libro de inspección e incidencias.

IDSA
IDEAS Y DISEÑOS, S.A.

DISEÑOS ELECTRONICOS
Av. de la Constitución, 146
TORREJON DE ARDOZ
28850 MADRID
T. 656 23 46 (3 líneas)

Homologación
* Válida y real para todo tipo de juegos.

Cableado
* Sistema de conectores profesionales BIS-SELL.
* Sistema universal para todo tipo de juegos.

Mueble
* Calidad en sus acabados.
* Panel serigrafiado.
* 6 pulsadores y palancas en todas las máquinas.
* 2 monederos.
* 2 contadores.
* Preparada para estéreo.
* Cristal loseta superior 6 mm. grueso, filtro y serigrafiado.
* Fuente de alimentación 10 amp. superdimensionada DYMEL.
* ¡Muy importante! «Sistema IDSA» abatible para cambio horizontal o vertical y mayor facilidad de limpieza.

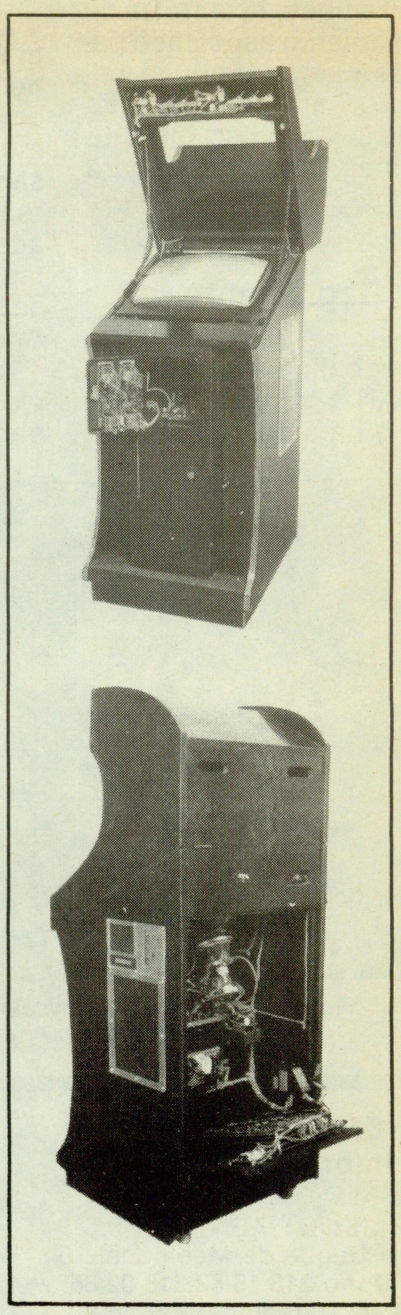

Continúa
la ola de calor tropical de INDER,
ahora con la «mini»
Reoca 2
PULSE
PULSE
PULSE
INDER
C/ FELIPE ASENJO, 27. POLIGONO INDUSTRIAL COBO CALLEJA. FUENLABRADA - MADRID.
APDO. 15066 MADRID - TELS.: 690 32 97 - 690 21 13. TELEX: 43807 IDER-E. TELEFAX 690 21 13.

ACTUALIDAD DE ESPAÑA

La Asociación Nacional, contra la proliferación de Casinos

El Jefe del Gabinete de la CNJ, Santiago Mendioroz, asistió a su Asamblea anual

Expresar el mayor rechazo a la actual política de instalación de nuevos Casinos propiciada desde las distintas administraciones fue la principal conclusión adoptada en el transcurso de la Asamblea General Ordinaria de la Asociación Española de Casinos celebrada en la población malagueña de Torrequebrada el pasado viernes 4 de noviembre bajo la presidencia de Antonio Aizpún.

Un hecho destacado se produjo al estar presente el nuevo Jefe del Gabinete Técnico de la Comisión Nacional del Juego, Santiago Mendioroz, que acudía a resultas de una invitación formulada por esta agrupación estatal.

Racional

El señor Mendioroz se encargó de tomar buena nota de las peticiones primordiales sugeridas por este sector del empresariado.

Los asamblearios expresaron su descontento por la actual política de ubicación de Casinos dirigida desde el Estado y por la «indiscriminada instalación de nuevos establecimientos en las diferentes comunidades autónomas».

Enrique Muro, Secretario de la Asociación, ha manifestado a «ER» que «la instalación de Casinos exige de una planificación a nivel estatal donde se tenga en cuenta el número de habitantes de la zona, la renta per cápita de esa región, etcétera».

La postura de la Asociación es, por tanto, buscar una racionalización en la distribución de locales.

CNJ

Esta petición lleva implícito un deseo por modificar la actual estructura de la Comisión Nacional del Juego. Este organismo tendría una validez y estructura acorde si en él se contemplaran también las comunidades autónomas y no sólo las 29 provincias actualmente bajo su jurisdicción.

Esta petición, sin embargo, no es ajena a Santiago Mendioroz que entre sus objetivos plnatea una reforma del actual organigrama de este ente.

Andalucía y Castilla-La Mancha

El intento de instalar un establecimiento en Castilla-La Mancha es juzgado en la asociación como algo «horroroso» por cuanto se pretende colocarlo en el linde con la Comunidad de Madrid.

De esta manera, lo único que se consigue, sedgún la Asociación, es que la población madrileña disponga de un nuevo Casino *adonde dirigirse*, mientras que los castellano manchegos seguirán careciendo de un local eminentemente propio.

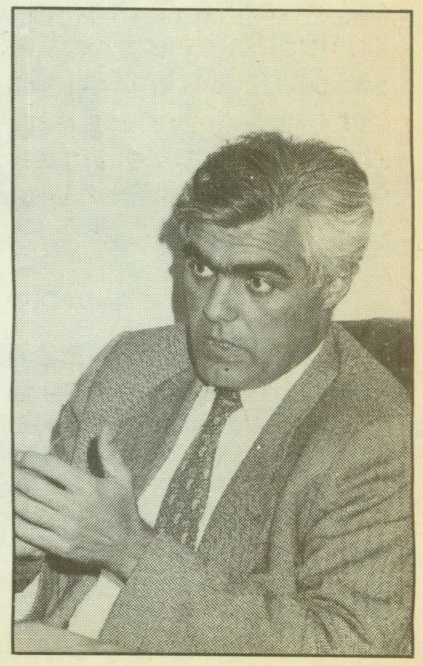

Santiago Mendioroz tomó nota de las sugerencias planteadas por la Asociación de Casinos

En términos parecidos se ha acogido la planificación decretada por la Junta de Andalucía para la instalación de nuevos establecimientos.

El incremento del número de Casinos y el hecho de que se puedan obtener por concurrencia directa se consideran circunstancias «graves».

Mendioroz aprovechó su estancia en Torrequebrada para visitar el Casino y conocer de manera directa en qué consiste la labor profesional allí desarrollada por los diversos integrantes del establecimiento.

Publicación

La Asamblea sirvió igualmente para presentar a nivel interno la nueva revista que esta agrupación lanza al mercado.

Se trata de «Grandes Casinos de España», una edición que pretende recoger los aspectos más destacados de los establecimientos de Casinos distribuidos a lo largo de todo el Estado.

FER'88

De todo un poco en la FER'88

La mayor asistencia de profesionales y las «sorpresas» de la clausura, cara y cruz del certamen

Concluida la tradicional Feria Española del Recreativo, ha llegado el momento de hacer balance. La ilusión de los expositores y la excelente disposición de los «stands» no pueden ocultar, ni justificar unos aspectos negativos que la propia organización reconoce. No se trata de criticar, sino de evitar que en próximos certámenes se cometan errores similares.

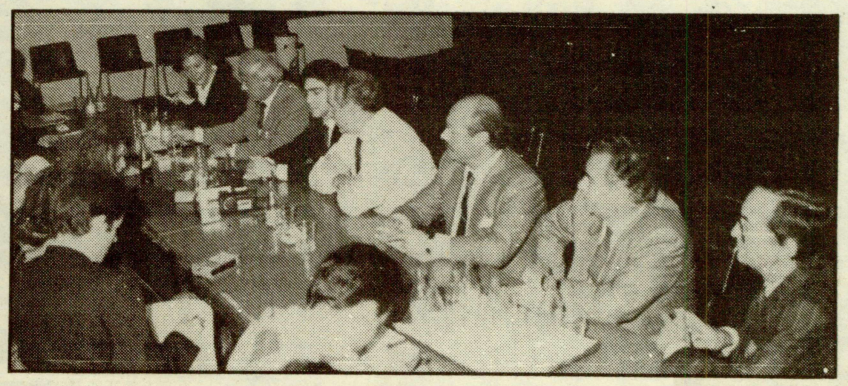

El Comité de Ferias achacó a la organización la falta de «gancho» del Congreso

«Estamos satisfechos con la organización, con el servicio, infraestructura y soporte a los expositores». De esta forma, se expresaba el Comité de Ferias de FACOMARE para definir el desarrollo de los tres días de FER'88.

Lo bueno

La fiesta del recreativo fue eso, una fiesta de participación y demostración de que el sector avanza.

La asistencia de visitantes se cifró, según la organización, en aproximadamente 16.000 personas, si bien es un número ficticio en cuanto que la mayoría de visitantes suelen acudir dos veces a la exposición. La cifra real, entiende el Comité de Ferias de FACOMARE, se establecería en 10.000 visitantes.

La mayor asistencia de profesionales del sector es un factor a destacar. Para Enrique Curtichs, «es necesario que vengan los profesionales, es decir, aquéllos que tienen poder adquisitivo».

La FER'88 ha experimentado un importante aumento de visitantes extranjeros. Las máquinas que pueden ser catalogadas como típicas de nuestro país —cataratas y grúas— han sido las que mayores ventas han experimentado por parte de los visitantes extranjeros.

Además de profesionales de Hong Kong, Austria y Japón, se ha notado una fuerte presencia de visitantes estadounidenses.

La competencia de los juegos públicos no es cuestión preocupante para el sector. «Mientras la Administración no saque máquinas con premio, no hay problema». Así se expresó Eduardo Morales, para quien el automático «está más cercano al ocio. De ahí, que las loterías no nos afecten directamente».

Las relaciones con la Administración han planeado de forma permanente: documentación, negociaciones y legislaciones son los campos de batalla del sector.

En este sentido, el Presidente de FACOMARE opina que la industria del recreativo atraviesa un momento preocupante, especialmente respecto a la documentación. «Hay un agravamiento en la libertad de transacciones de las empresas y en algunas autonomías se está coaccionando al operador por la dificultad para comprar y vender». Morales no se refiere a descontingentación, sino a libertad de empresa.

Lo malo

Sirvan unas líneas para mencionar algunas de las negativas circunstancias que se constataron y dejaron a más de uno con un palmo de narices.

Quizás las más sangrantes sean las acaecidas durante la clausura. Porque no se puede a las siete de la tarde cortar el fluido eléctrico de determinados «stands» sin previo aviso y cuando en el programa figura como hora de cierre las siete y media. Aparte del enfado consiguiente, lo normal es utilizar la megafonía para advertir que la Feria va a cerrar las instalaciones en breves instantes.

Situación pintoresca la que se produce a continuación cuando en la puerta de salida se acumulan los visitantes en tránsito de marchar con los encargados de Palacio retirando los diferentes efectos ornamentales. Obviamente choque «habemus».

Para la anécdota también el rapidísimo recorrido efectuado por las autoridades que presidieron el acto inaugural. Si el protocolo demuestra ese escaso interés para el recorrido, mejor no hacerlo y se evita el mal efecto que produjo entre la comitiva y algunos expositores que confiaban, cuando menos, en un saludo.

Sorprendidos se quedaron quienes comprobaron como la moqueta aún se estaba ultimando de colocar cuando las autoridades habían procedido al corte de la cinta inaugural.

Por otro lado, debe vigilarse el evitar las colas en el «hall» en el instante que los visitantes deben acreditarse y, por último, cuidado con los precios, porque 3.000 pesetas para un operador, por ejemplo, que ya se paga un largo desplazamiento deben ser motivo de reflexión.

Nuestro parecer...

Internacional

Una de las expectativas apuntadas con fuerza en la FER'88 hacía referencia a la adopción por el certamen barcelonés de la vitola internacional.

Efectivamente, la presencia extranjera, cada vez más acusada, y el alto nivel de nuestro sector de fabricación, atractivo en todos los mercados del mundo, son requisitos suficientes para solicitar tal rango.

Sin embargo, no es menos cierto que para tener garantizado ese título se hace menester, por ejemplo, que la moqueta de los pasillos esté acondicionada con suficiente antelación a la inauguración; que en el instante de la clausura no se enzarcen en la puerta de salida los visitantes mientras son desalojados los modelos y demás ornamentos; que se corte el fluido eléctrico sin previo aviso durante la clausura.

Son matices, seguramente a tener en cuenta.

MONITOR Y FUENTE DE ALIMENTACION

Zeta

GANAMOS EN PRESTACIONES: 1.ª FUENTE CAPAZ PARA CUALQUIER PLACA DE VIDEO JUEGO.
1.er MONITOR CON MANDO A DISTANCIA COMPLETO:
— BRILLO
— R,G,B.
— SINCRONISMO VERTICAL
• CENTRAJE
• AMPLITUD
— SINCRONISMO HORIZONTAL
• CENTRAJE

GANAMOS EN TECNOLOGIA: 1.ª FUENTE CON TECNOLOGIA MOS
1.er MONITOR PREPARADO PARA TUBOS «FULL SQUARE & PLANAR»

FABRICADO POR:

MODELOS: MONITORES: Z-292, Z-293, FUENTE: Z-03

IBERO-SHON S.A.

AVILA, 124 — Telf. 300 06 08 — 08018 BARCELONA

Imágenes FER'88

El nuevo Jefe del Gabinete de la CNJ, Santiago Mendioroz, en el instante de cortar la cinta inaugural, participaba en su primer acto público tras la designación

La mayor amplitud de los pasillos fue gratamente recibida por todos los visitantes

El carácter internacional de la FER'89 fue una de las constantes durante el certamen. El Director General del Juego de la Generalitat, Xavier Civit, abogó por ello

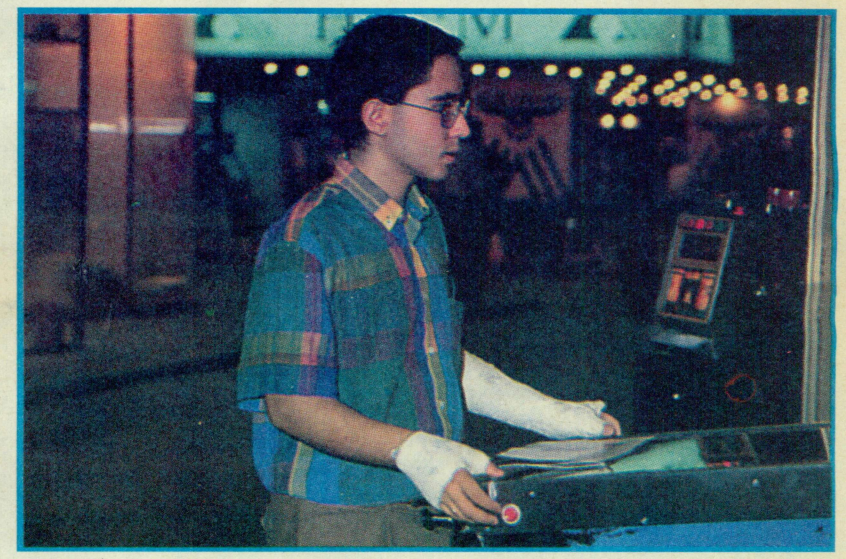

Los hay que no se pueden aguantar y, a pesar de la crisis de los «pin-balls sin ellos no hay disfrute

Las autoridades giraron tan raudo y veloz recorrido por los distintos «stands» de la FER, que parecían querer emular al popular «correcaminos»

Si algo tuvo de positivo la presente edición de la FER fue la mayoritaria asistencia de visitantes profesionales

Aquí está la llave de su rentabilidad

Efectivamente, cada puerta tiene su llave y la de su rentabilidad se llama CIRSA FORTUNA.

CIRSA FORTUNA la máquina más completa, divertida y de manejo más fácil que ha creado ya un nuevo ambiente en cada local. CIRSA FORTUNA, el juego de moda que le garantiza a usted una nueva rentabilidad.

De espectacular diseño y ahora en su versión «low boy», CIRSA FORTUNA es la máquina que sus clientes están esperando.

¡No lo dude! La llave de su rentabilidad se llama CIRSA FORTUNA. Aprovéchela y abra ahora sus puertas a la FORTUNA.

CIRSA

UNIDESA®

Ctra. Castellar 298
08226 TERRASSA Barcelona - España
Tel. 93 - 785 77 62
Telex 56172 SAIR-E

CIRSA - DPTO PUBLICIDAD Y RR PP

FER'88

Breve compendio de un Congreso «light»

Las ponencias no aportaron nada nuevo y los asistentes salieron defraudados

El anunciado Congreso-coloquio supo a poco. La falta de proyección del mismo con el consiguiente escaso interés despertado, circunstancias ambas reconocidas por los propios promotores del evento (FACOMARE y ANDEMAR), levantaron más comentarios que el propio informe sociológico sobre las repercusiones de las máquinas recreativas tipo «B» en el jugador que elaboró Amando De Miguel, también presente en el acto.

Los representantes válidos de la industria del recreativo desaprovecharon una nueva oportunidad de plantear sus inquietudes a los miembros de la Administración asistentes

Dícese por Congreso «aquella junta de personas reunida para deliberar sobre asuntos diversos». Ciertamente el que nos ocupa no pasó de ser un monólogo carente de cualquier clase de deliberación o debate, que tuvo por ponentes al catedrático de Derecho Administrativo, Alfonso Santamaría, y al popular sociólogo, Amando De Miguel.

Quizás porque no quería ser menos que el congreso anunciado en Torremolinos y que nunca existió, ya en origen comenzaron a constatarse las primeras dificultades al tener que acondicionarse rápidamente una sala en el propio recinto ferial y abandonar la posibilidad de realizar este acto en el espacio previsto del Palacio de Congresos y Exposiciones.

De nuevo, los representantes de la industria del recreativo perdieron una magnífica oportunidad de plantear las cuestiones latentes precisamente cuando quizás las más altas personalidades de la Administración en materia de Juego se encontraban presentes en la Mesa Presidencial.

Un momento coyuntural de especial trascendencia en el momento que desde los propios Gobierno autónomos quieren llevarse a la práctica una sucesión de iniciativas.

Todos coincidieron en decir que este «Congreso» careció de proyección y de la suficiente publicidad entre el sector

Al margen de los mandatarios asociativos del recreativo, se contaba con el Jefe del Gabinete de la CNJ, Santiago Mendioroz; el Director General del Juego de la Generalitat de Catalunya, Xavier Civit; Manuel Cortés, Director General del Juego de la Junta de Andalucía, y el Director de Justicia e Interior del Gobierno de Canarias, Antonio Cruz Caballero.

Pero la valoración del comité organizador no es del todo positiva. Para Eduardo Morales, Presidente de FACOMARE, «existió una laguna. Organizamos un Congreso al que no se le sacó el partido suficiente. Nosotros asumimos el mal planteamiento».

No obstante, Morales no se considera único responsable de esta situación. «Parte del error —señala— lo achaco a la organización de la Feria». Una crítica que no debe tapar que este acto corría a cargo de FACOMARE y ANDEMAR. La organización se encargaba de ceder el Palacio.

Para el Presidente de FACOMARE la falta de sensibilización de las personas que forman el sector fue otro de los motivos que incidió negativamente en el Congreso. La autocrítica de Morales se basa en «que la gente pasa un poco de este tipo de convocatorias. Hay una actitud pasiva».

Análisis

El estudio de campo del informe sociológico fue realizado durante las últimas dos semanas del mes de septiembre en colaboración con la empresa DATA. Aunque el propio De Miguel indicó que este espacio de tiempo suele ser el habitual para estudios de tales características, él mismo reconoció en rueda de prensa previa, que los datos obtenidos son sólamente una muestra. Y en

RECREATIVOS COVADONGA
Máquinas Recreativas y de Azar
LA COMERCIAL DE SIEMPRE AL SERVICIO DE LOS OPERADORES
CENTRAL
Juan de Ajuriaguerra, 20 (lonja)
Tel. 424 26 32 - 423 95 89 - 424 33 31
48009 - BILBAO
DELEGACION OVIEDO:
Angel Nuñiz Toca, n.º 8 - bajo
Teléfs. (985) 24 33 57 - 24 34 91
33006 - OVIEDO

FER'88

este caso concreto, un primer avance de resultados.

«Las encuestas tienen un valor relativo» —señala De Miguel. Las personas encuestadas fueron los propietarios de los bares y los habituales jugadores de las máquinas recreativas tipo «B».

El diseño de la muestra no ha pretendido elaborar un cálculo de quiénes y cuántos juegan, sino que se ha tratado de conocer «qué relaciones humanas existen entre los que juegan y quiénes juegan».

Bares

Según el estudio, los propietarios de bares consideran que las máquinas recreativas suponen un «cierta ayuda económica», pero para casi 20.000 establecimientos representa una ayuda sustancial.

Las relaciones entre las empresas operadoras y los bares son «buenas y estables, aunque la mayoría ha trabajado con una sóla empresa operadora».

Estos mismos propietarios de establecimientos de hostelería opinan que el uso de las máquinas recreativas constituye «una actividad de ocio, pero no de ganar dinero, aspecto que se orienta hacia establecimientos como los bingos o casinos».

Jugadores

La mitad de los jugadores encuestados piensan que las máquinas recreativas tienen truco. Y la gran mayoría sostiene la creencia de que el total de la recaudación se lo reparten el 80 % el Estado y el resto el operador y el dueño del bar.

Entre los mismos jugadores subyace el error de desconocer cuál es la percepción real de los premios.

La mayoría de los encuestados consideran las máquinas recreativas con premio como un elemento más de ocio.

Conclusión

«Grosso modo» la recapitulación de Amando De Miguel establece el paradigma de que «son muchos los que juegan poco».

Además, no existe correlación entre el dispendio efectuado en las máquinas y los ingresos de la persona. Esto es, suelen jugar las clases más modestas. Si bien «pocos juegan miles de pesetas a la semana, muchos piensan que en realidad sí lo hacen».

Por último De Miguel resaltó que la suerte es considerada como fundamental y que no existe efecto sustitutorio, pues «Lotto, Lotería Nacional y ONCE, que ejercitan la posibilidad de la publicidad siguen por delante de las máquinas recreativas».

La encuesta ha sido planteada a 442 propietarios de bares y a 1.682 jugadores de la geografía nacional, exceptuando la Comunidad de Canarias «por motivo de distancia», adució De Miguel.

Recopilación

Fue Alfonso Santamaría el responsable de presentar el denso libro «Juegos de azar, legislación estatal y autonómica» que ha sido patrocinado también por FACOMARE y ANDEMAR.

Santamaría destacó la excepcional dependencia del sector del recreativo respecto del Estado. «Mientras otras industrias contemplan a la Administración como algo ajeno, el recreativo se ev obligado a depender de las decisiones del Gobierno. El Boletín Oficial del Estado es el nervio del sector», señaló.

La edición de este ampuloso libro estuvo a la venta en el transcurso de la FER al precio de 4.500 pesetas.

Una obra de recopilación que, de todas formas, brindará especial interés para los juristas, que no seguramente para los empresarios operadores, pues éstos para defender sus derechos han tenido la obligación perentoria de hacer acopio de cada una de las disposiciones.

En definitiva, «esto ya lo sabíamos» que dijeron algunos asistentes al acto cuando abandonaban la sala. Tal vez porque oír lo que ya todo el mundo sabe, más o menos, suele ser siempre lo mismo.

Un aspecto llama poderosamente la atención por lo censurable del mismo, especialmente para una industria que reclama una condición pareja con las restantes. Se trata del concepto barajado en el estudio de Amando De Miguel cuando se hace refiere al juego de las máquinas recreativas tipo «B». Sorprendentemente en el «Primer Avance de resultados» expuesto en la FER, De Miguel utiliza la palabra «maquinitas». Vivir para ver.

SIGNIFICACION DEL JUEGO EN LAS MAQUINAS RECREATIVAS (JUGADORES) (Opciones extremas)

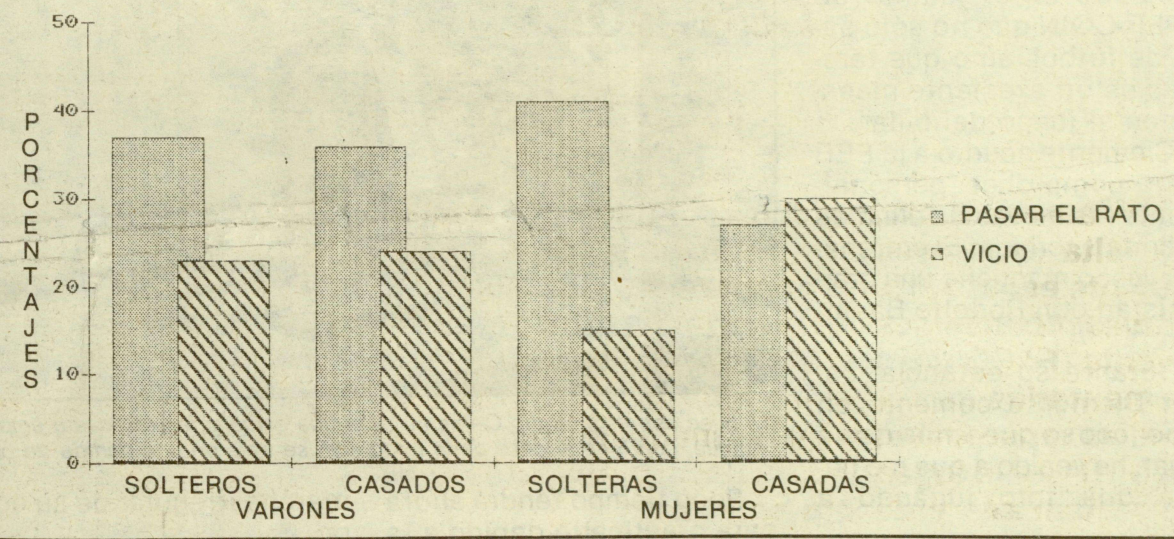

FER'88

Clemente jugó al billar

El polémico y ahora discutido entrenador del R.C.D. Espanyol, Javier Clemente, demostró en el «stand» de OPER-COIN que no sólo sabe de fútbol, sino que también es un execlente maestro en el juego del billar.

Clemente acudió a la FER para comprobar personalmente las mesas de billar de la firma vitoriana. El entrenador vasco mantiene una gran amistad con Rodolfo Bacaicoa.

Durante su estancia, Javier Clemente comentó en tono jocoso que «más que a jugar, he venido a que me hagan una foto jugando a billar».

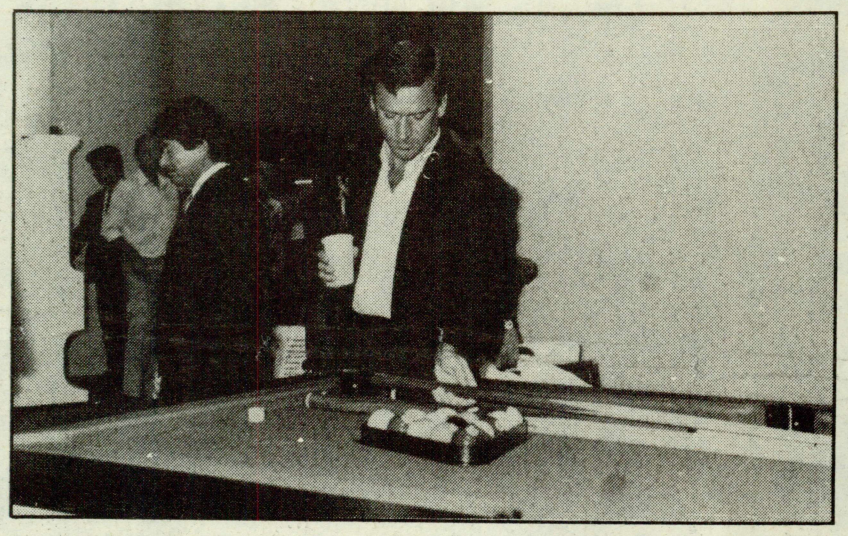

Un buen estratega como Clemente tiene que estudiar las tácticas a emplear aunque, como en el caso de la fotografía, se trate de una partida de billar

Poco tiempo tendrá ahora para practicarlo debido a la marcha irregular de su equipo.

«Oráculo»

U.P.D.

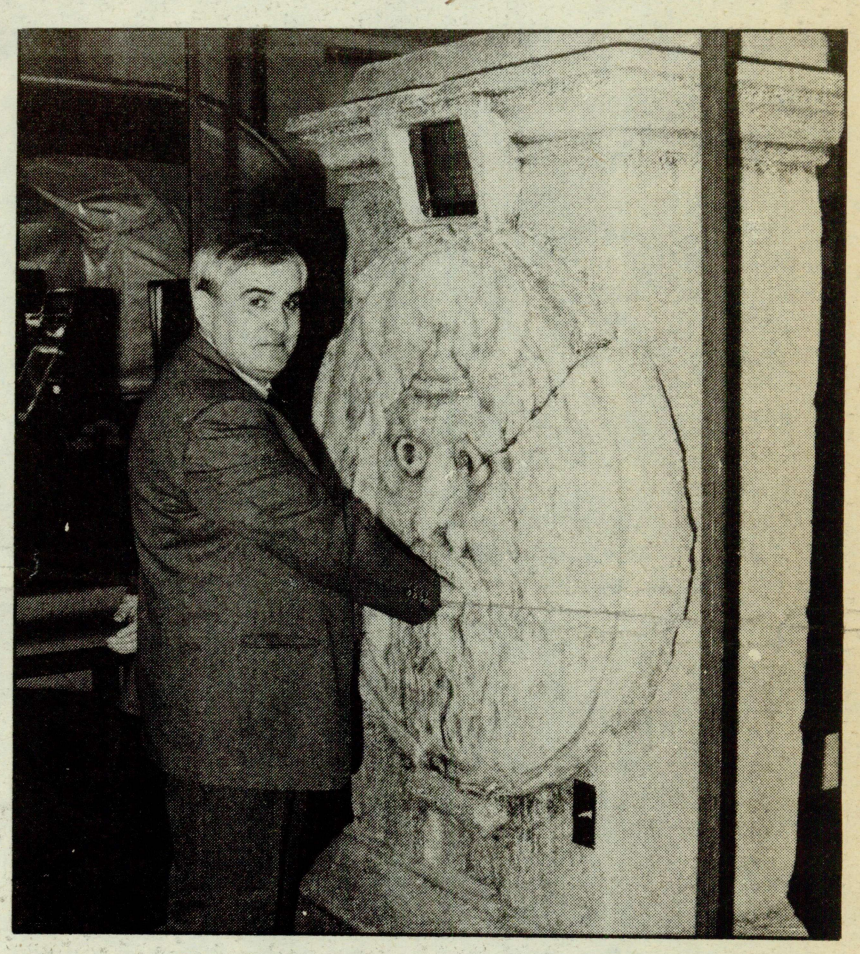

El «Oráculo», uno de los atractivos de la FER

Entre los productos que pueden llevar implícita la etiqueta de novedad y que no estuvieron en la relación que diariamente «ER» publicó en sus números del viernes y sábado de la FER, hay que citar al «Oráculo», que exponía la firma catalana «Universal Proyectos Desarrollos» (U.P.D.) fundada en 1982.

La máquina tiene su origen en la firma italiana «Digital Portrait Systems» y reproduce la piedra y la figura del mitológico oráculo griego de Delfos.

Son sólo 3 los modelos de estas características existentes en el mundo y uno de ellos era el expuesto en la FER que ya había sido presentado en la reciente Feria de Milán.

Previa colocación de la mano en una obertura especialmente acondicionada para ella, una pantalla integrada en el aparato reproduce la imagen y las líneas de la mano. Poco después, una hoja impresa apunta los diferentes indicadores de la personalidad como salud, amor, vida, sexo, dinero...

De todas formas, el «Oráculo» exigía el pago de 100 pesetas.

IN2 GRUPO INTERTECHNIQUE

OFRECE, EN COLABORACION CON:

FACOMARE

Soluciones Informáticas para el Sector del Recreativo

PROGRAMACION

- CONTROL DE CONTADORES (DIFERENCIA CONTADOR CAJON)
- EMISION BOLETINES RECAUDACION
- FICHA POR MAQUINA INCLUYENDO DOCUMENTACION
- FICHA POR LOCAL
- HISTORICO DE RECAUDACIONES
- CALCULO AUTOMATICO DE I.V.A. EN RECAUDACIONES
- EMISION PERIODICA DE FACTURAS DE I.V.A. INCLUYENDO LIBROS DE I.V.A.
- EMISION DE DOCUMENTOS
- BOLETIN DE SITUACION
- LICENCIA FISCAL, TASA DE JUEGO... ETC.
- CONTROL DE EFECTIVO
- PRESTAMOS, ANTICIPOS
- DEVOLUCION
- INCIDENCIAS, CAMBIOS, ETC...
- CALCULO AMORTIZACIONES CONTABLES
- ESTADISTICAS
- TERMINALES PORTATILES DE CAPTURA DE DATOS

ORDENADORES

- SOLUCION PUNTUAL PARA SU VOLUMEN DE NEGOCIO
- SENCILLEZ DE UTILIZACION
- SEGURIDAD DE FUNCIONAMIENTO
- MANTENIMIENTO EN TODA ESPAÑA

OFIMATICA

- TRATAMIENTO DE TEXTOS
- HOJA DE CALCULO
- GRAFICOS

Estamos en el Hall Pral. Stand FACOMARE

IN2, S.A. 08034 BARCELONA — Avda. Diagonal 652-656 — Edif. B, planta 8 — Telf. (93) 205 04 13

IN2, S.A. 28046 MADRID — Pº de la Castellana 60 — planta 4 — Telf. (91) 261 59 07

IN2, S.A. 03003 ALICANTE — Avda. Ramón y Cajal 8, — Entreplanta 3 — Telf. (96) 512 68 11

MATECSA, S.A.

MAQUINAS RECREATIVAS

* *Ventas «A» y «B»*
* *Talleres y laboratorio*
* *Mantenimiento técnico*
* *Asesoría y gestión*

Rafael San Narciso, 14 (Vallecas)
Teléfonos (91) 203 69 15 - 778 68 93
28018-MADRID

FER'88

Una delegación de la URSS visitó la FER

El Gobierno soviético decidirá en junio si «Recreativos Franco» obtiene la exclusiva para instalar máquinas en los hoteles

Las condiciones propuestas por «Recreativos Franco» son enjuiciadas por los soviéticos como «muy aceptables»

Una embajada soviética compuesta por tres miembros visitó el «stand» de «Recreativos Franco» en la FER'88 el sábado 29 de octubre. La asistencia en el certamen sirvió para que giraran un ameno y, a veces, «sorpresivo» recorrido por las instalaciones del Palacio de Victoria Eugenia.

Dimitri J. Slobodkin, Vicepresidente de INTOURSERVICE; Boris Vinichenko, Director General del hotel «Cosmos» y, Víctor I. Baryshev, Director Gerente del complejo hotel «Intourist» integraban la representación de la U.R.S.S. que acudía a la FER a resultas de una invitación formulada por la empresa española.

Dimitri Slobodkin fue el encargado de explicar en rueda de prensa a los medios de comunicación allí congregados algunas peculiaridades de la actual relación existente entre el Gobierno soviético y la firma madrileña.

Experimento

Slobodkin manifestó que «en estos momentos complejos hoteleros de Moscú y Yalta cuentan con máquinas recreativas de "Recreativos Franco", mientras que en otros establecimientos la firma estadounidense "Bally" tiene colocadas otras máquinas».

Todos estos modelos se encuentran en una fase experimental que durará hasta el mes de junio de 1989. Transcurrido ese plazo de diez meses y vistos los resultados del experimento las autoridades soviéticas decidirán la continuidad de una u otra empresa». El propio señor Slobodkin señaló que «hablar sobre decisiones es prematuro».

Esto no es óbice para que la delegación soviética haya expresado su «gran satisfacción» por el comportamiento demostrado por los modelos de la firma española y destacaron que las condiciones propuestas por Recreativos Franco son consideradas «muy aceptables».

Aunque todavía no ha sido decidido es bastante probable que en la ciudad de Leningrado comience otro experimento de índole similar a los de Yalta y Moscú.

Inversión

La empresa española, según manifestó el Vicepresidente de INTOURSERVICE, «ha invertido una gran cantidad de dinero en este proyecto —cantidad que no quiso ser apuntada— porque ha sido la primera experiencia con máquinas en hoteles en la Unión Soviética».

La puesta en marcha del proyecto comenzó el pasado mes de agosto.

La representación soviética expresó el deseo de asistir a otras ediciones de certámenes feriales que se celebren en el mundo «para presentarnos y conocer el rumbo que adquiere esta industria» —señalaron.

La delegación soviética se mostró interesada por acudir a todas las ferias especializadas en máquinas recreativas

NOVEDAD
MiniBABY
de INTERJOC®
La Maquina con Nombre Propio

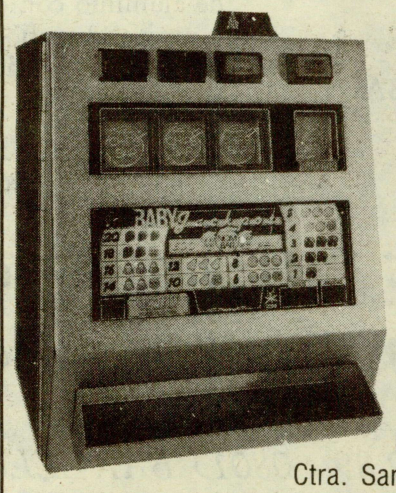

- Admite jugada de **5,** 25 y 100 ptas.
- Doble o nada.
- 2 pagadores rotativos.
- Tecnología avanzada y a la vez sencilla.
- Máxima rentabilidad, máxima sencillez.
- Ponga el nombre del establecimiento en el premio máximo.
- **Unica máquina** homologada que lleva el **nombre del establecimiento** en el premio máximo.

Pere Morera i Uroz - Fabricante L-3
Ctra. Sant Llorenç, s/n - Ed. Sagitari, 1er F
T. (973) 48 24 23 - 25280 Solsona (Lérida)

SU COMERCIAL EN ASTURIAS...
C.A.E.S.A.
COMERCIAL AUTOMATICA ELECTRONICA, S.A.
DELEGACION OFICIAL DE M.A.C., S.A.
Montaje y Venta de Muebles de Video
con y sin nuestro cableado Universal
NUESTROS CLIENTES SON NUESTRA MEJOR PROPAGANDA. COMPRUEBELO...
VENTA DE PLACAS DE VIDEO Y TODA CLASE DE ACCESORIOS Y REPUESTOS

Av. San Agustín 11-bajo Izq.
Tel. (985) 56 64 28
33400 - Avilés - Asturias

FER'88

Mesa de billar para Manuel Lao

Los «importantes del sector» se dieron una vuelta por los diferentes «stands» de la FER para conversar con los protagonistas. Uno de ellos fue Manuel Lao, a quien puede apreciarse a punto de comenzar la partida en una mesa de «Superleague» de HGM.

Manuel Alés, responsable de la firma hispano británica, observa con mirada cuasi inquisidora la intentona del mandatario de CIRSA. Promesa que no se produjo ningún «siete» sobre el tapiz.

La habilidad de N'Kono con los videos

Tomy N'Kono hizó valer sus reflejos para superar los obstáculos de los videojuegos

Los visitantes que el sábado estuvieron en la FER se vieron gratamente sorprendidos con la presencia del popular guardameta camerunés Thomas K'Nono.

El portero del R.C.D. Espanyol acudió acompañado por el segundo entrenador del equipo, García de Andoain. El guardameta, gran aficionado a los videojuegos, probó el funcionamiento de las últimas placas instaladas en los videos de COMELTRO.

El portero del club catalán manifestó ser un entusiasta de las máquinas recreativas, con las que suele pasar «un rato divertido», según expresó el propio N'Kono.

BILLARES CORDOBA, S.A.

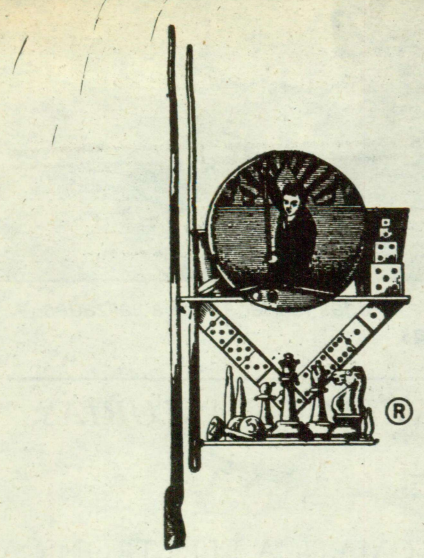

Sólo Billares Córdoba fabrica el auténtico futbolín Córdoba

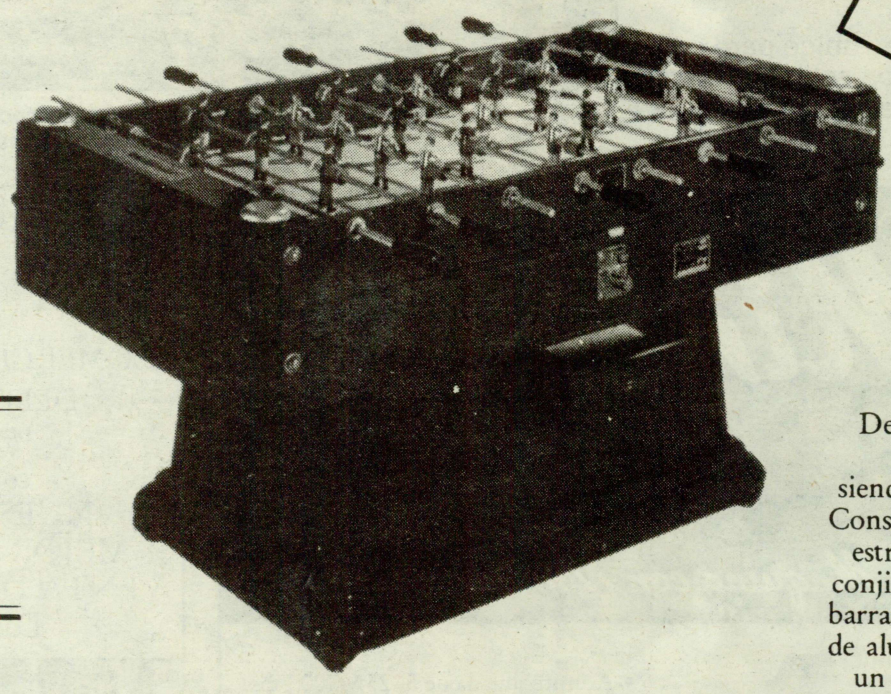

FUTBOL MODELO CORDOBA

Novedad, nuevo sistema de bolas electrónico

Fútbol de Salón

De línea propia, perfeccionado a través de los años de experiencia, siendo el mejor y más sólido del mercado. Construido con madera de haya vaporizada, estructura reforzada, pista fibro-mármol, conjinetes bronce y arillo interior de acero, barras baño cromoduro, muñecos irrompibles de aluminio con extremidades que permiten un juego apasionante, realizando efectos y regates con la bola.

más de 60 años

de experiencia nos permiten garantizar nuestros productos por tiempo indefinido

Gran Vía de les Corts Catalanes, 403 - Teléfono 423 12 89 - 08015 BARCELONA

FER'88

Las prisas por el cierre

Poco después de las siete hubo gente que no podía poner freno a sus ansias de marcha

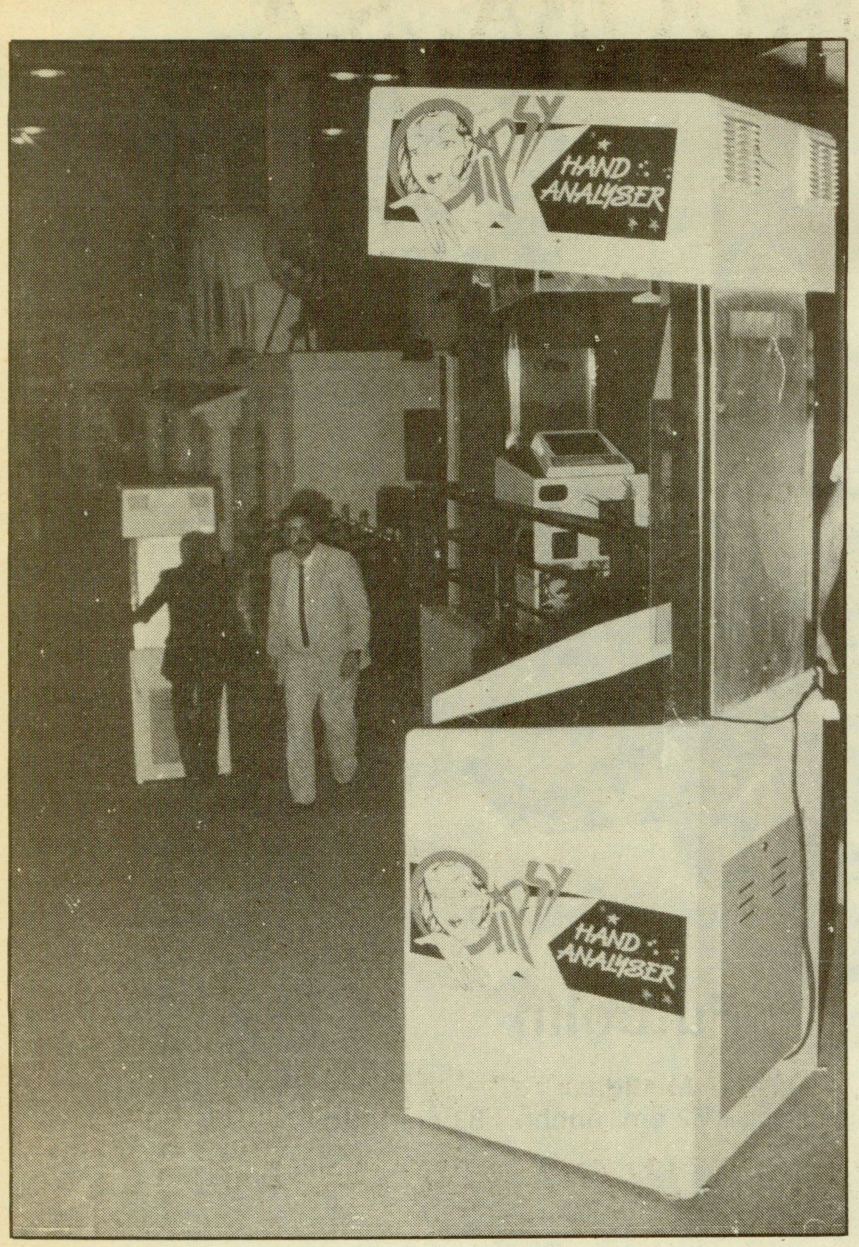

Una máquina en el pasillo, poco después de apagarse la iluminación. Al fondo un expositor conduciendo el modelo. Los problemas aparecerían en el «hall»

La hora fijada por la organización se estipulaba en las siete y media de la tarde. Sin embargo, el corte del fluido eléctrico poco antes de las siete dejó al personal con el disfrute en la boca confiados de que aún restaban minutos para la clausura, pues la megafonía no informó del cierre en ningún instante.

Además, que nadie olvide la escasa visibilidad la falta de luz provocó y las consiguientes consecuencias.

A partir de ese instante carreras por los pasillos y retirada accidental de los adornos en forma de maceta y, algunos expositores, en ristre con sus máquinas. Todo ello sin que la todavía importante cantidad de público visitante hubiera desalojado las instalaciones.

Fe de erratas

•En el número «Especial FER'88» del viernes 28 de octubre, en relación al reportaje dedicado a la empresa GAYM, identificábamos en el pie de foto a «José María Martínez, Gerente, y José M.ª Madorell, Director Comercial», cuando en realidad, el señor Martínez estaba acompañado por José M.ª Pavón, técnico de GAYM.

LOS NUEVOS ACIERTOS DE

Vecoat, s.a.

Futbolín (con jugadores de hierro)

Medidas:
166 cm. largo / 93 cm. ancho / 87 cm. alto

Super Cosmos

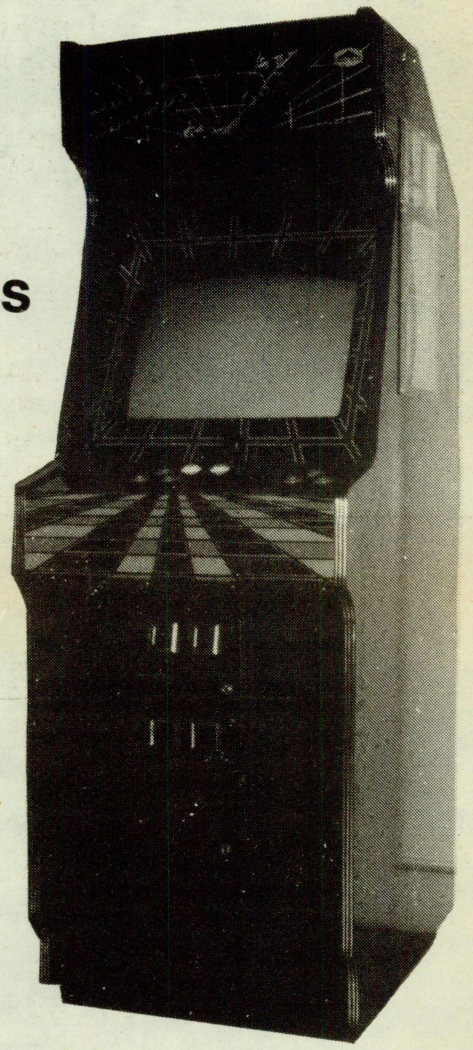

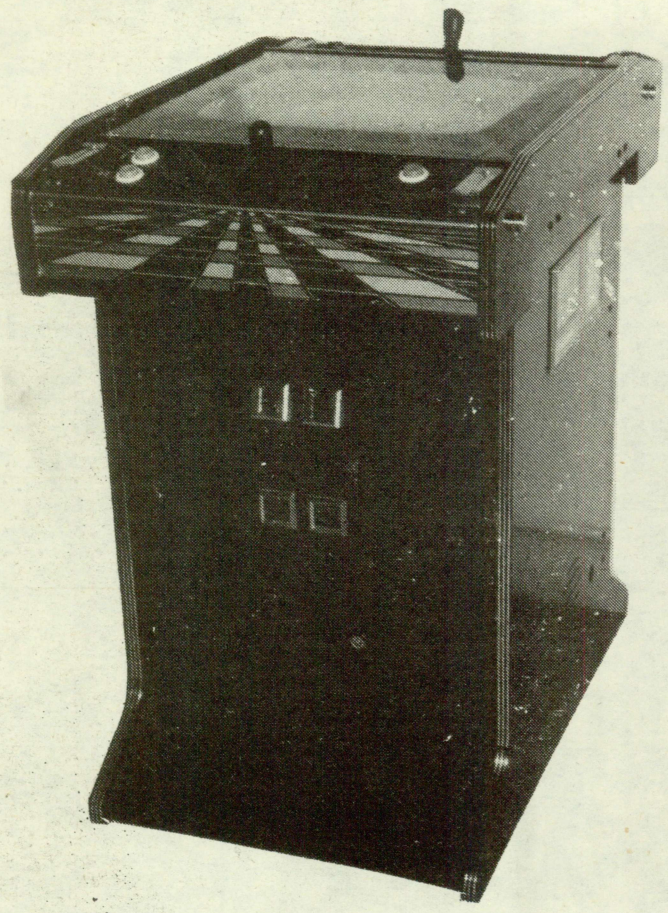

Super World

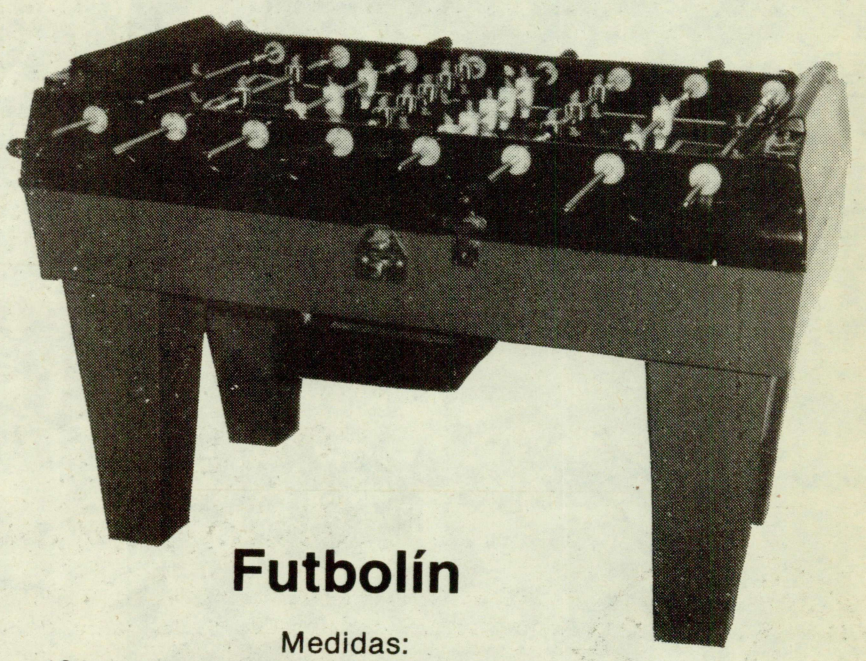

Futbolín

Medidas:
134 cm. largo / 72 cm. ancho / 83 cm. alto

PASEO SANTA MARIA DE LA CABEZA, 75. TELEFONO (91) * 473 45 44. 28045 MADRID

ACTUALIDAD DE LAS AUTONOMIAS

BEMARA rinde visita a los órganos de la Administración

La nueva asociación balear se presentó ante el Delegado del Gobierno

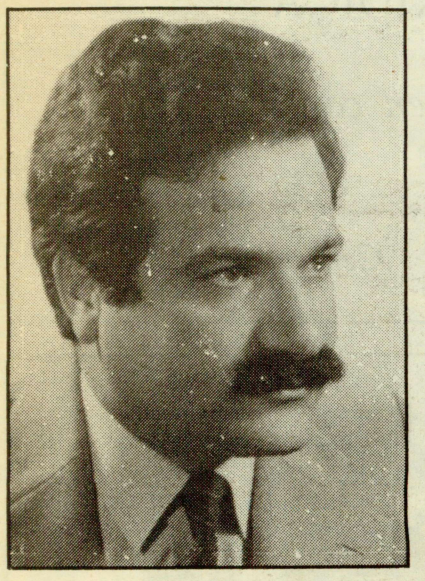

Juan Boned
Presidente de BEMARA

Balear de Empresarios de Máquinas Recreativas y de Azar (BEMARA) fue presentada oficialmente al Delegado del Gobierno en Baleares, Carlos Martín Plasencia, el pasado viernes 21 de octubre con el Presidente, Juan Boned Colomar, a la cabeza. Una audiencia que pretendía realzar el grado de interés existente entre el empresariado del automático por mantener cordiales relaciones con la Administración central.

A Carlos Martínez le fue entregado los estatutos y la relación de miembros que componen la Junta Directiva de BEMARA.

El acto con la asaistencia del Presidente de la Confederación de Empresarios de Baleares (CAEB), Francisco Alberty, y los integrantes de la Junta Directiva, Juan Boned, Antonio Ceva y Juan Far.

Los principales argumentos de de la conversación fueron la inestabilidad que vive habitualmente esta actividad empresarial, las recientes inspecciones efectuadas por la Brigada del Juego y las innovaciones que regulan la nueva reglamentación sobre máquinas recreativas.

El Delegado del Gobierno en el archipiélago manifestó su interés por las preocupaciones expresadas por la asociación, teniéndolas presentes de cara al futuro.

Este encuentro con el representante de la Administración central en Baleares pretende tener continuidad con las reuniones que BEMARA ya ha previsto mantener en los próximos días con el Conseller de Presidencia del Gobierno autónomo, Francisco Gilet, y con el Delegado de Hacienda.

Precisamente con el responsable del erario público se intentará aclarar un contubernio surgido durante la reciente batida de la Brigada del Juego referente a las irregularidades detectadas en las Tasas de Juego de las máquinas «B» y que supuso el precinto de muchas de ellas.

Según BEMARA, tales irregularidades ya procedían en origen, es decir, en el instan-

3-D DRIVE
CONTINENTAL CIRCUS
Gran juego de carreras de fórmula 1
¡¡TRIDIMENSIONAL!!
* Visión tridimensional con gafas incorporadas
* Visión normal

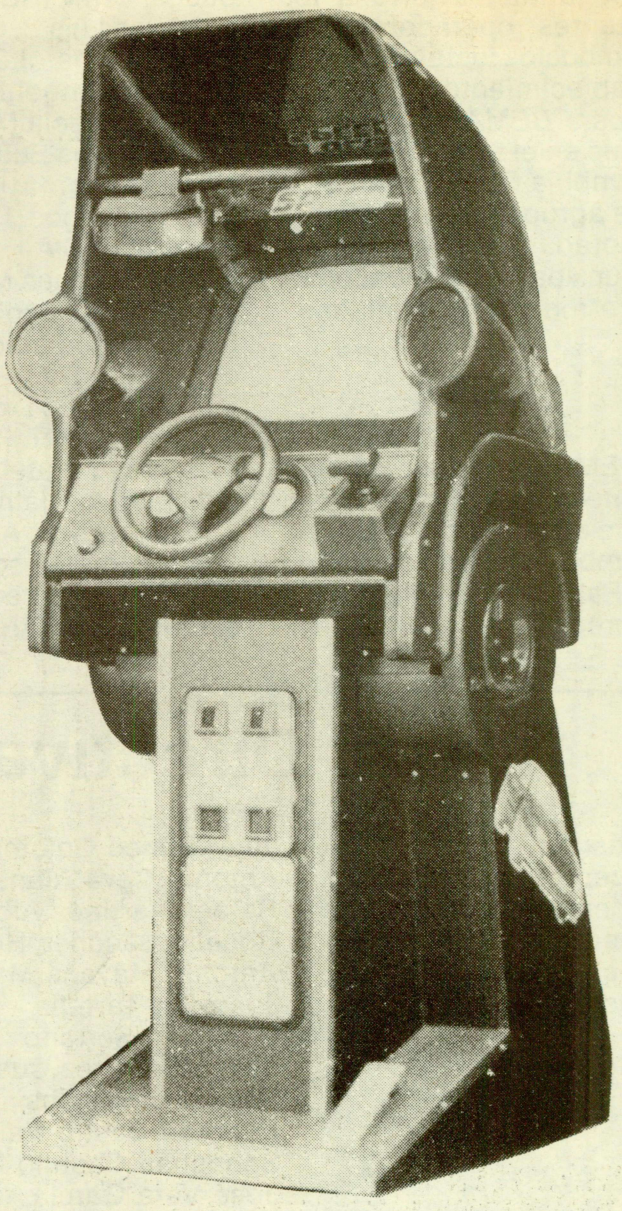

CONCHIMATIC S.A.
Ramón Albó, 72-74 — 08031 Barcelona — Tel. (93) 427 12 50 — Fax 427 24 36

ACTUALIDAD DE LAS AUTONOMIAS

Miembro Asociado a: 00701

BEMARA
Balear de Empresarios de Maquinas Recreativas y de Azar

Las pegatinas, una de las alternativas propuestas por BEMARA para combatir la competencia desleal

te de ser expedidas por la Delegación.

Pegatinas

La lucha contra la competencia desleal obligó a BEMARA en una de sus primeras reuniones a tomar la resolución de que todos los operadores vinculados con la asociación colocaran unas inscripciones adhesivas en todas las máquinas instaladas en los establecimientos de hostelería.

La posesión de esta pegatina significa, entre otras medidas, la protección de BEMARA hacia aquel operador que se vea perjudicado con la ocupación de su puesto o el respeto del espacio que ocupa la máquina.

El modelo que incorpore la pegatina advierte a los restantes operadores que los modelos instalados en el establecimiento están adscritos a BEMARA.

Fue en el transcurso de la Asamblea Constituyente de esta agrupación cuando fue adoptada la decisión de sellar un «pacto de caballeros» entre todos los asociados.

Origen

BEMARA nacía oficialmente el 18 de mayo del presente año en el curso de una Asamblea General celebrada en Palma de Mallorca. 24 empresas operadoras asistentes en aquel instante dieron su apoyo a la creación de una Junta Gestora que debía regir los primeros pasos de esta grupación.

Las empresas fundadoras de BEMARA que sellaban el acuerdo de mutuo respeto, el apoyo en la defensa del sector y la aceptación de los estatutos de la asociación eran «Electrónica Recreativa Balear, S.A.» (EREBA); «Maquinaria Electrónica Recreativa S.A.» (MERSA); «Recreativos Rogelio Sánchez»; «Recreativos Maralba»; «FARBAU, S.A.»; «CAINMA, S.A.»; «Recreativos Miguel Gil»; «Insular de Explotaciones, S.A.» (INDEX); «OPERGRUP»; «Recreativos Gema, S.A.»; «Vera Mas Recreativos, S.A.»; «La Casa del Billar, S.A.»; «Recreativos Julián Sánchez»; «Recreativos Pitiusos, S.A.» (REPISA); «Recreativos Luis B. Carnecero»; «Recreativos J.O.G.»; «Recreativos Angel Pons»; «Recreativos Lucía Montserrat»; «Recreativos Eulogio Cervera»; «Automáticos 1999 S.A.»; «Juegos Recreativos de Ibiza, S.A.» (JURESA); «Distribuciones Mavel S.A.»; «Unión de Explotaciones, S.A.»; «Asociación del Recreativo, S.A.» (ARESA); «SERVIPA, S.A.»; «COMLLI, S.A.»; «SABOT, S.A.»; «Recreativos Miguel del Toro»; «Recreativos Jaime Jonqua» y «Recreativos AFA, S.A.»

Actualmente son ya 38 las empresas operadoras asociadas a BEMARA.

Junta Directiva

Presidente	Juan Boned Colomar
Vicepresidente 1.º	Antonio Ceva Alonso
Vicepresidente 2.º	Rafael Martínez Albal
Tesorero	Rogelio Sánchez Hernández
Secretario	Antonio Mayans Manera
Vocales	Juan Far Tartella
	Benjamín Serrano
	Julián Sánchez Cuevas
	Miguel Gil Vicens
	Eduardo Castro Valero
	Sebastián Castillo Martínez
	José Vera García
	Ignacio Corral Ballestero
	Carmen Larache Fernández
	Miguel Femenias Gelabert

OFICINAS EMA

SIEMPRE AL SERVICIO DEL SECTOR

Asesoría, especializada en todo tipo de gestiones
de máquinas recreativas
(canjes, cambios de instalaciones, pagos de impuestos, etc.)

FISCAL, LABORAL Y JURIDICA

Para cualquier información no dude en consultarnos

Avda. Gran Vía, 80 - 7.º - 709
28013-Madrid

Telf. 248 87 97
Centralita 247 76 00

NEWMATIC, S.A.

Les ofrece: — Las máquinas más rentables
— Porque tenemos los mejores modelos
— El mejor servicio técnico
— Porque reparamos en «24 horas»
— Garantizado

SERVIMOS A PROVINCIAS

- *Todo en «A» y «B»*
- *Billares y futbolines*
- *Segunda mano*
- *Transformaciones, placas y mantenimiento*

VENTAS: Amable Imedio Duperier
SERVICIO TECNICO: Antonio Luque y Víctor Ardiles

Calle Ercilla, 29 (Aparcamiento propio)
Telf. (91) 239 43 00 — 28005-MADRID

automatics
PASQUAL S/A

C/. Pi y Suñer, 12 Tel. (93) 711 68 61-(Polígono Can Llobet)
08192 Sant Quirze del Vallès (Barcelona) SPAIN

ACTUALIDAD DE LAS AUTONOMIAS

Comunidad Valenciana

Alamo, satisfecho y responsabilizado tras su elección

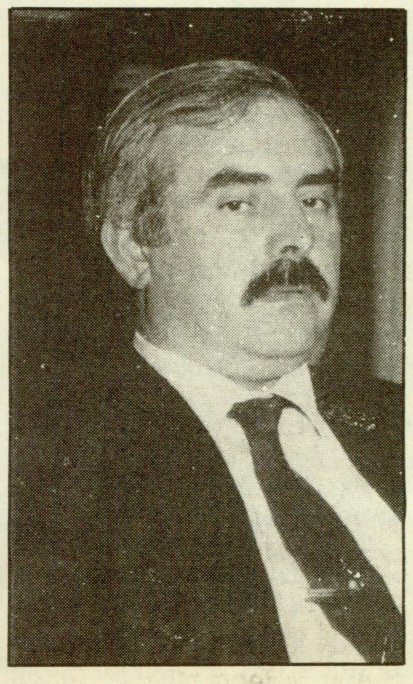

Jesús Alamo

El nuevo portavoz de COVALMAR en la Comisión del Juego de la Comunidad Valenciana, Jesús Alamo, se ha manifestado a «ER» «satisfecho por la confianza que la Coordinadora ha depositado en mí», pero a la vez ha incidido en la enorme responsabilidad que tal designación acarrea.

Jesús Alamo fue elegido en el curso de la última reunión de COVALMAR celebrada en Valencia el miércoles 26 de octubre tras una disputada votación que tuvo a Gabriel Benito, representante de ANESAR, como máximo rival.

Ahora debe ser el Conseller de Economía y Hacienda. Antonio Birlanga, quien ratifique la elección adoptada por el grueso del empresariado, aunque no se esperan sorpresas en este sentido.

En el seno de la Coordinadora se buscaba un representante consensuado. Es decir, que aglutinara en su persona la representatividad del empresariado de máquinas recreativas. Definitivamente será Alamo quien desempeñe tal función por el voto mayoritario de las seis asociaciones miembros.

De cara a la puesta en marcha de esta Comisión Jesús Alamo entiende que el próximo paso debe ser dado por la Generalitat.

La gestión realizada por la Coordinadora es juzgada por el señor Alamo como «altamente positiva». En estos instantes su designación corre paralela a la elaboración de los estatutos, una vez sus componentes decidieron otorgar a COVALMAR personalidad jurídica.

Entre las posibilidades barajadas para el futuro figura la constitución de este organismo en una federación, idea no refrendada por el global, aunque «esta posibilidad debe ser debatida entre todos conjuntamente» —asegura Jesús Alamo.

En cuanto a dotar de presupuesto a COVALMAR, el nuevo representante en la Comisión se muestra tajante. «Indudablemente. Es tan necesaria como el poner gasolina a un coche».

Jesús Alamo tiene 44 años, de los cuales 26 son de estrecha vinculación al sector del recreativo.

En la actualidad está al frente de las comerciales DESJUSA y ACRISMATIC sitas en la capital valenciana.

La Ley del Juego de la Comunidad, aprobada en mayo último, emplazaba *en seis* meses la composición definitiva de la Comisión Autonómica del Juego. Si todos los trámites siguen su rumbo actual bien podría completarse antes del plazo previsto.

AMYPEMO conmemora su aniversario

Manuel Hernández y Concha Igual, Presidente y Secretaria General, posan junto al directivo Rafael Gutiérrez

Una cena y espectáculo en la sala de fiestas «Xuquer» el miércoles 16 de noviembre servirá para celebrar el primer año de existencia de la Asociación Valenciana de la Mediana y Pequeña

Empresa Operadora (AMYPEMO).

Esta agrupación, que preside Manuel Hernández, desarrollaba su Asamblea Constituyente el 22 de octubre de 1987, tras consumarse la escisión en ANDEMAR Comunidad Valenciana.

AMYPEMO cuenta en la actualidad con más de 80 asociados pertenecientes básicamente a la provincia de Valencia.

Catalunya

Josep Calmet, nuevo Director General de la EAJA

Desde el pasado viernes 4 de noviembre Josep M.ª Calmet se encuentra al frente de la Entidad Autónoma de Juegos y Apuestas de la Generalitat de Catalunya (EAJA), *cargo en el que releva a Carles Vilarrubí.*

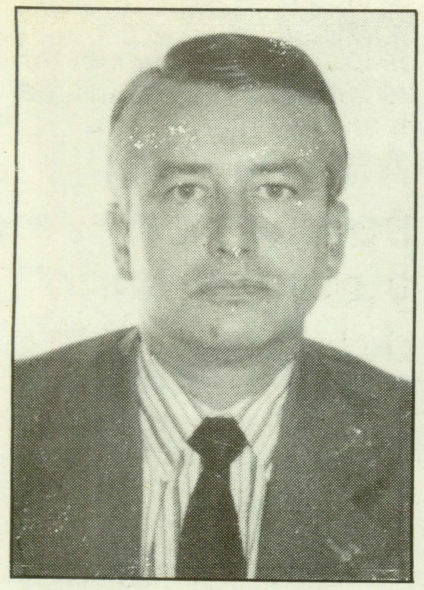

Josep M.ª Calmet
Director General de la EAJA

Carles Vilarrubí pone rumbo a la empresa privada

Calmet, natural de la población barcelonesa de Manresa, tiene 46 años. Reconocido por su gestión en el mundo empresarial fue Presidente de la Cámara Oficial de Comercio e Industria de Manresa durante cuatro años. Concretamente desde 1979 a 1983.

A partir de esa fecha ha pasado a desempeñar el cargo de Vicpresidente de la Diputación de Barcelona.

En la actual legislatura es Diputado y Presidente del Grupo de «Convergència i Unió» en la Diputación de Barcelona y representante de la Generalitat de Catalunya en el Comité Ejecutivo y Consejo General del organismo «Fira de Barcelona».

La designación se produce tras la dimisión de Carles Villarrubí y la aparición de una nueva lotería pública denominada «Trío».

El abandono de Vilarrubí, como ya informó «ER» en su día, ha sido consecuencia de su incorporación como Consejero Delegado de la empresa «Trébol Condal, S.A.», filial del grupo «Trébol Internacional», que lidera Manuel de Prado y Colón de Caravajal.

Vilarrubí se hallaba al frente de este organismo desde su puesta en funcionamiento con la primera lotería autóctona de la Generalitat, la «Lotto Rápid».

La promoción industrial, financiera, inmobiliaria y de transporte aéreo son las principales tareas de la firma «Trébol».

«Trío»

Este es el nombre del nuevo juego incorporado por la EAJA entre la población catalana desde el pasado miércoles 2 de noviembre.

El primer número agraciado resultó ser el 964, obteniendo los acertantes unos premios 250 veces lo apostado.

Caso de haber adivinado los dos números primeros, últimos, o primero y último, ganarán cinco veces su apuesta. Y si ha sido acertado solamente la última cifra, le será devuelta la apuesta efectuada.

Otra de las posibilidades será el «Supertrío». La apuesta realizada, si es acertada, se multiplicará 750 veces más.

El apostante tiene la posibilidad de escoger entre tres

ITAL GAME, s.a.

fábrica de máquinas contadoras de monedas

Se complace en presentarles las cuenta monedas más ligeras y precisas del mercado, fabricadas en España

Fábrica y Oficinas:
c/. Viñals, 31-35
08026 BARCELONA
Tel. (93) 347 45 89

ACTUALIDAD DE LAS AUTONOMIAS

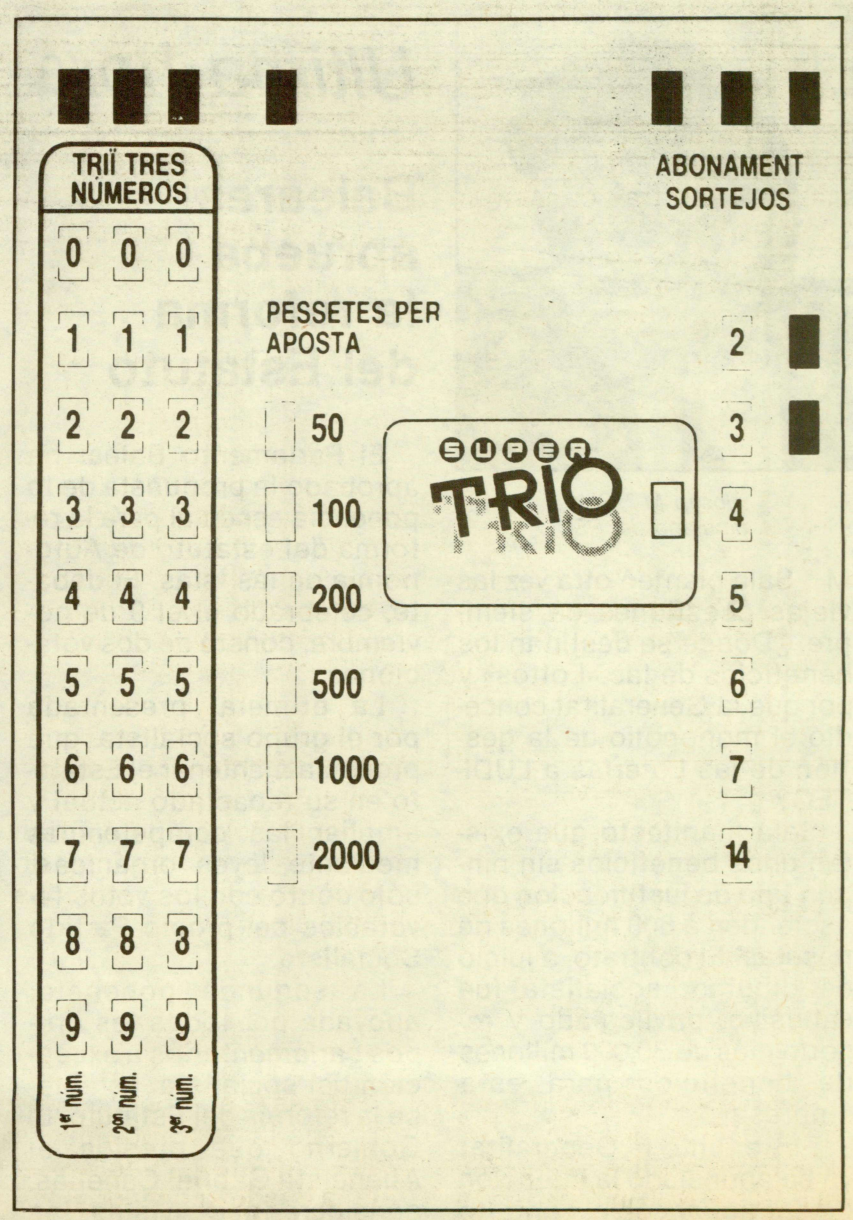

Aspecto de un boleto del «Trío», la nueva modalidad introducida en el amplio espectro de juegos públicos existentes en Catalunya

números del 0 al 9, por lo que jugará a una combinación que comprende del 000 al 999. El jugador fijará la cantidad de pesetas a apostar entre 50 y un máximo de 2.000, al igual que los sorteos donde quiere participar.

La aparición de esta nueva modalidad redunda en la cantidad de juegos públicos existentes en la actualidad en Catalunya. Siete son las posibilidades ... hasta que aparezca una próxima.

Suma y sigue del «Lottogate»

Mientras en esta comunidad un alto porcentaje de personas sondeadas por «Diari de Barcelona» manifestaba creer que detrás del «Lottogate» hay muchas cosas todavía «bastante oscuras», en el Parlament de Catalunya «Convergencia i Unió» rechazaba la petición del Partido Socialista de constituir dos comisiones que concedieran mayor claridad al escándalo de las Loterías públicas.

La petición del Partit Socialista de Catalunya (PSC) exigía que una comisión se encargara de estudiar los juegos dependientes de la Generalitat. La segunda debería analizar cuáles fueron los criterios seguidos para encargar la gestión de las loterías.

Las preguntas siguen siendo las mismas. Y Josep

sipel SERVICIOS IMPRESOS PARA ELECTRONICA S.A.

Fabricación de circuitos impresos simple cara y doble cara con taladro metalizado Prototipos y series

Plazos de entrega ajustados a sus necesidades

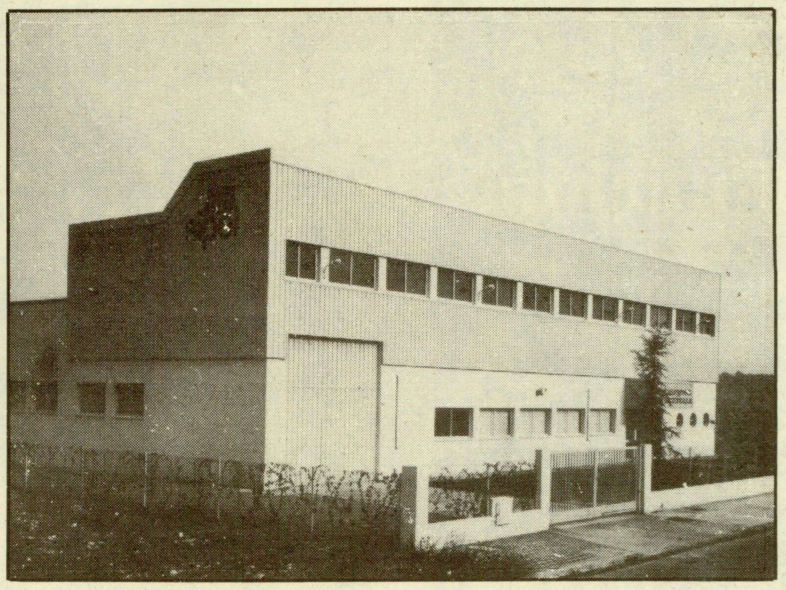

Polígono La Ferrería - Calle G Manzana 12
Teléfonos: 564 58 11 - 564 20 62
08110-Montcada i Reixac

ACTUALIDAD DE LAS AUTONOMIAS

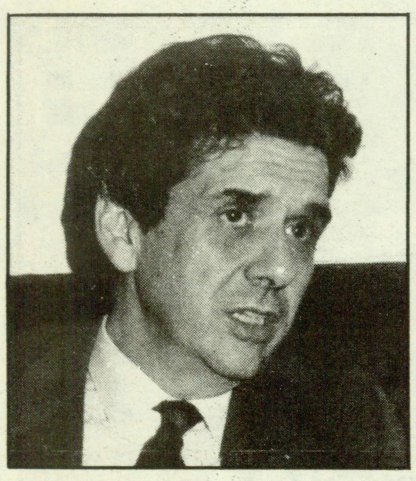

Josep M.ª Sala
diputado del PSC

Ultima hora

Baleares aprueba la reforma del Estatuto

El Parlamento Balear ha aprobado la propuesta de la ponencia especial para la reforma del estatuto de Autonomía de las Islas. El debate, celebrado el el 9 de noviembre, constó de dos votaciones.

La primera, presentada por el grupo socialista, que proponía mantener el Estatuto en su redactado actual y ampliar las competencias mediante leyes orgánicas, sólo contó con los votos favorables del propio Partido Socialista.

La segunda ponencia, apoyada por todos los grupos parlamentarios a excepción del socialista, establece la reforma del Estatuto. El Gobierno que preside el Aliancista Gabriel Cañellas, considera que «vistas las competencias no asumidas y la larga experiencia de autogobierno, es necesaria la reforma del estatuto y la consecución del techo competencial».

Las competencias consideradas como más urgentes son las de Juego, Enseñanza, Aguas, Menores, Sanidad, Ferias Internacionales y Comercio Interno.

M.ª Sala planteó otra vez las viejas cuestiones de siempre. ¿Dónde se destinan los beneficios de las «Lottos» y por qué la Generalitat concedió el monopolio de la gestión de las Loterías a LUDITEC?

Sala manifestó que existen unos beneficios sin ningún tipo de justificación que ascienden a 600 millones de pesetas. El contrato, a juicio del diputado socialista, fue «abusivo, privilegiado y reportó más de 30.000 millones de beneficios para esta empresa».

Entre tanto la Generalitat ya ha anunciado la intención de continuar con el contrato firmado con LUDITEC porque, a su juicio, responde a la eficacia que se esperaba de él. Así lo expresó el Conseller de Bienestar Social, Antoni Comas en el Parlament el pasado 9 de noviembre.

El control del juego público en Catalunya sigue plagado de numerosas interrogantes.

Recreativos Santiago, S.A.

Fabricación, venta y explotación de máquinas recreativas

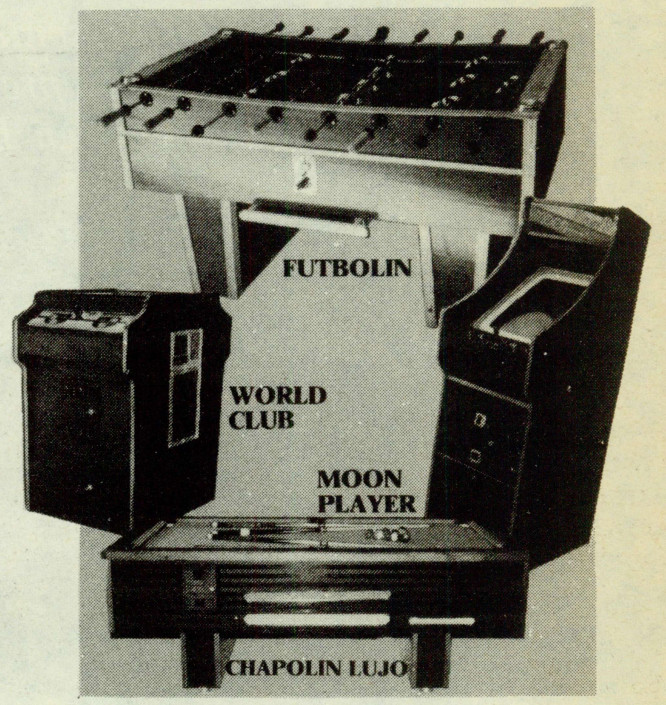

Avda. Fuente de la Salud, 1
Teléfonos (957) 28 03 02-28 10 08
14006-CORDOBA

De todas las máquinas de todo el mundo...

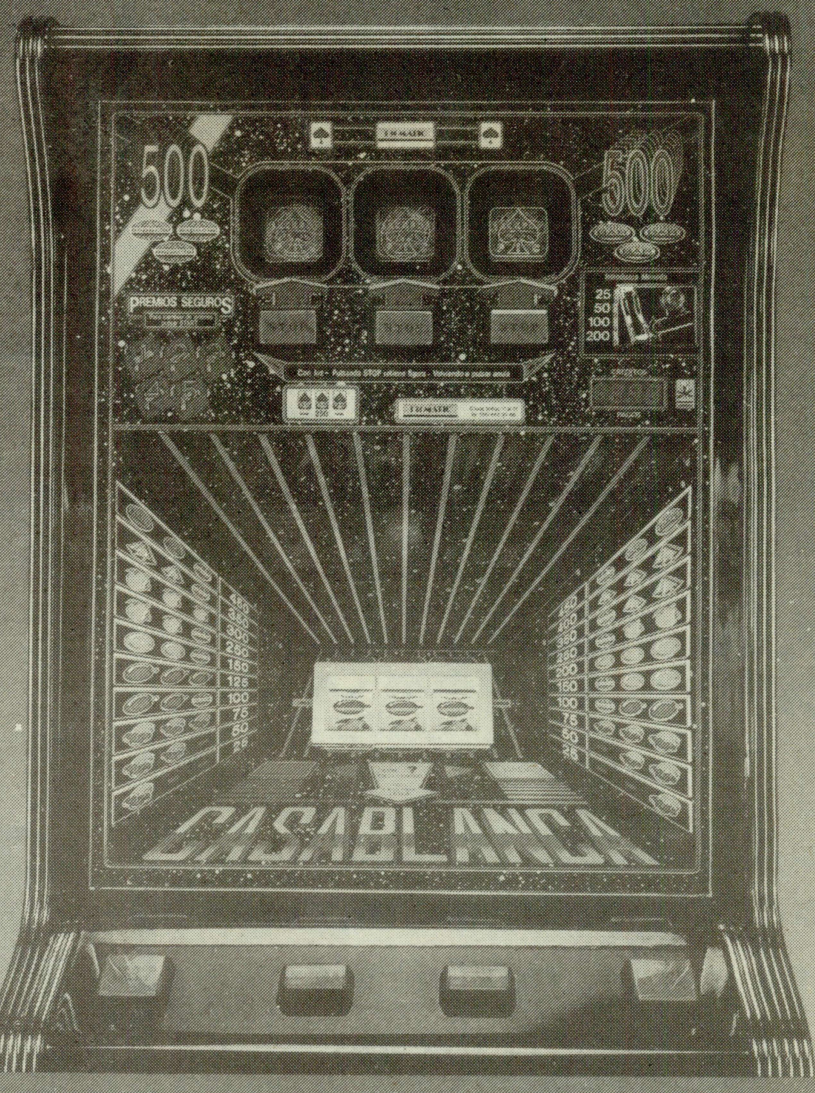

POR FIN ESTAS AQUI!

PICMATIC

C/. Luis Briñas, 17 al 21
48013 BILBAO
Tel. (94) 442 30 66
Fax. (94) 442 04 73

SAEZ PARR, S.A.

Venta - Explotación

Les ofrece su gran gama de

- Billares americano
- Billares carambolas
- Futbolines
- Recambios

Poseemos existencias en nuevos y restaurados
Reparación billares y futbolines
Máquinas recreativas
Accesorios de hostelería

Sepúlveda, 142-144
08011 BARCELONA

Tels. 423 47 40
423 47 49

IGOA-REBEN, el ocio garantizado

La empresa navarra apuesta por el «bingo» y por las máquinas para todos los públicos

«Construcciones Metálicas IGOA» es una de esas empresas a las que la falta de expedición de guías ha obligado a buscar otros campos del mundo del recreativo adonde dirigir sus miras, que no sean las máquinas tipo «B».

Ramón Navarro, Director de IGOA, explica que «la ausencia de estas guías desde el mes de junio, por ejemplo, provoca que las industrias del recreativo tengan que pasar a otras vertientes de la actividad».

Sea como sea, lo cierto es que la firma radicada en Pamplona se halla plenamente integrada en el panorama nacional de esta actividad industrial desde 1984.

En 1974 contaba con una pequeña nave industrial lindante con la de REBEN, S.A. Al principio actuaba como suministradora, pero ya en estos instantes los productos IGOA cuentan con el propio atractivo que otorga a todo profesional mencionar este nombre.

Actualmente los productos fabricados por IGOA están bajo licencia de REBEN, S.A.

Más de 60 trabajadores laboran en las instalaciones de la capital navarra en todos los procesos de fabricación que conducen al producto final. Desde planchistería, carpintería y tecnología propias hasta el acabado final son resultantes de la tarea profesional de este equipo de trabajo.

Un aspecto del «stand» exhibido en la última edición de la FER

Productos

En el transcurso de la FER'88, IGOA expuso los tres modelos de más reciente lanzamiento en el mercado.

Casi dos millares de «bingos» MULTI BALL ya se están comercializando. Durante la FER se apreció una nueva versión

En el capítulo de máquinas «B» la empresa navarra también apuesta por los modelos «bingos» y en su «stand» pudo constatarse una nueva versión de su modelo «Multi Ball». Más de 1.500 en la calle dan prueba de la calidad de esta máquina que ya fue expuesta en la «Presentación "ER"-Madrid» de comienzos de octubre.

Aunque tenga cierta dificultad de situarse en los bares, el cariz más duradero de esta máquina y el ir dirigido a un público más amplio sirven para depositar la confianza en este modelo.

«Bowling Club», otro de los atractivos sugeridos en la Feria del Recreativo, reproduce con dosis de gran realismo la popular partida de bolos. El derribo de los mismos se realiza por impacto y los bolos están plantados según el sistema americano, es decir, en triángulo.

Controlado por microprocesadores, cuenta con un avanzado sistema electrónico integral y un marcador digital para 6 jugadores. Curiosamente la madera absorbente posibilita la casi insonorización de las partidas.

Orientado asimismo hacia el público infantil, aparatos para este sector de población formaban parte de la exposición de IGOA.

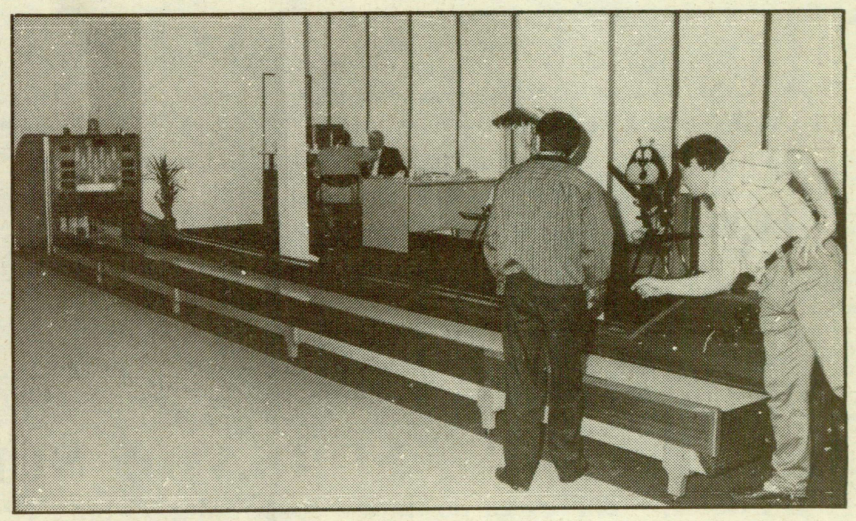

La insonorización del «Bowling Club» que no le resta realismo, uno de los atractivos de esta máquina de bolos para todos públicos

IGOA
c/. Bidetxiki, s/n — Telf.: (948) 33 10 62
31620-Huarte (Pamplona)

OFERTA ESPECIAL
PLACAS DE VIDEO JUEGO

¡¡NO COMPRE ANTES DE LLAMARNOS!!

PLACAS DE VIDEO JUEGOS

ICHI-FUNTEL S.A.

REGALOS

ALGUNOS DE NUESTROS PRODUCTOS

CASSETTE STEREO.— 2.100 ptas.
AGENTA DIGITAL.— Memoria. Nombres. Direcciones y teléfonos. Los ordena alfabéticamente para rápido acceso.
Rejoj-Despertador.— Puede planificar 60 mensajes de 56 carácteres con alarma hasta el año 2.000 para recordar citas, cumpleaños, etc.
SU SECRETARIA DE BOLSILLO — 4.900 ptas.
EL RELOJ DEL DEPORTISTA.— Cuenta las calorías consumidas por el cuerpo al correr. Mide la distancia recorrida y la velocidad. Reloj, despertador, cronógrafo, cuentatrás, luz, sumergible. 4.500 ptas.
RELOJ RICCI.— Señora. Ultima moda. 2.500 ptas.
RELOJ ANDRE MONIQUE.— Caballero. 2.500 ptas.
JARRAS DE CERVEZA MUSICALES.— En porcelana china. Interpreta el himno de F.C. Barcelona o del Real Madrid C.F. cada vez que se alza. 10.000 interpretaciones garantizadas. Lavable. 900 ptas. (Pedido mínimo 12 unidades).

NO OLVIDE NUESTROS REGALOS DE EMPRESA

PLUMA.— con carga de tinta incorporada. 95 ptas. (Pedido mínimo 500 unidades).
CAJA DE CERILLAS-CALCULADORA.— 390 ptas. (Pedido mínimo 200 unidades).
NAVAJA MULTIUSOS.— 450 ptas. (Pedido mínimo 240 unidades).
BOLIGRAFO AUTOMATICO.— El más barato del mercado 36 ptas. (Pedido mínimo 1.000 unidades)
RELOJ DE AGUJA DIGITAL.— 390 ptas. (Pedido mínimo 200 unidades).
RELOJ DESPERTADOR DE VIAJE.— 390 ptas. (Pedido mínimo 200 unidades).

Compras por valor superior a estas cantidades tendrán los siguientes descuentos:
200.000 ptas.: 5 % — 500.000 ptas.: 10 % — 1.000.000 ptas.: 15 %

ICHI-FUNTEL, S.A.
Laforja, 12-14, 1.º D — Tel. (93) 237 13 66 / 237 14 92 — Télex 93377 TXSE-E — Fax (93) 238 16 70 — 08006 Barcelona (SPAIN)

ACTUALIDAD INTERNACIONAL

Gran Bretaña: esperanza por los nuevos horarios

El conjunto de la industria del recreativo del Reino Unido ha experimentado un importante crecimiento a raíz de la decisión de las autoridades de ampliar el horario de los «pubs» y bares para servir bebidas alcohólicas.

Esta flexibilidad ha supuesto un incremento del 10 % en las recaudaciones de las máquinas recreativas instaladas en estos locales.

Las máquinas de habilidad con premio (SWP) han experimentado el mayor aumento, seguidas de los videos, los «Compact-Discs», las máquinas que en España conocemos como «B» y las mesas de «Pool».

El «boom» se ha notado especialmente en las ventas, demostrándose que el premio ofrecido por las máquinas «B» puede ser un revulsivo interesante, pero no fundamental. La flexibilidad de los horarios ha permitido a las «B» estabilizarse.

Las máquinas de habilidad y los «Compact-Disc» se han convertido en los modelos preferidos por el público británico.

Un portavoz de las empresas cerveceras, propietarias de los establecimientos de hostelería, ha manifestado que los nuevos horarios han aumentado las recaudaciones de las máquinas, ya que los clientes buscan formas de entretenimiento y de ocio.

Por su parte, los fabricantes de SWP han notado un fuerte empujón en las ventas y han empezado a introducir nuevos modelos.

Esta situación de crecimiento podría incidir en la decisión de las empresas cerveceras de aumentar el alquiler de instalación de las máquinas en los locales.

La nueva reglamentación de horarios fue aprobada el pasado 22 de agosto por el Gobierno de Margaret Thacher y permite a los británicos beber alcohol en los «pubs» desde las 11 de la mañana hasta las 11 de la noche.

La anterior legislación, datada en el año 1915, prohibía tomar bebidas alcohólicas desde las tres hasta las seis de la tarde.

Derrota en Irlanda a la prohibición de máquinas recreativas

La solicitud del Partido Laborista de los Trabajadores de prohibir la instalación de máquinas de juego en todo el condado de Dublín ha sido rechazada por el Ayuntamiento de esta ciudad.

La moción presentada pretendía extender la prohibición al centro de Dublín, pero fue derrotada en la votación por 39 votos frente a 28.

Este resultado ha sido valorado como una victoria para la libertad personal de los ciudadanos. Miles Tierney, portavoz de la Asociación Irlandesa del Recreativo (IATA), espera que la decisión de los municipios sirva para reconsiderar la opinión de prohibir la instalación de máquinas recreativas en la ciudad.

La IATA ha subrayado su interés por colaborar con los concejales en el cumplimiento de la legislación de todas las máquinas que operan en Dublín.

Por su parte, Sean Walsh, Presidente del Consejo Municipal, considera que los operadores tendrán que ser muy cautelosos en el cumplimiento de la Ley.

La industria irlandesa del recreativo ha estado durante años sometida a una estricta reglamentación. Recientemente el sector ha optado por fabricar modelos concretos que se adapten a las necesidades del mercado y a los requerimientos legales de las diferentes ciudades.

Nuevo récord en la Lotto USA

La Lotería estadounidense ha batido un nueva marca de premios. Lynda Smith ganó a finales de octubre 60 millones de dólares pulverizando el anterior registro instaurado el mes de agosto pasado con 54 millones de dólares.

Durante los próximos 20 años la agraciada percibirá anualmente 100 millones de pesetas.

EL SECTOR EN FERIAS

- 15-18 noviembre: INDUFERIAS'88, en Valencia.
- 16-19 noviembre: Exposición y Congreso de la International Association of Amusements Parcs and Attractions, en Dallas (*EE.UU.*).
- 23-24 noviembre: Deith Lisure Scottish Preview'88, en Glasgow (Gran Bretaña).
- 6-9 diciembre: FORA-INEXPO-AMUSEXPO, en París (Francia).
- 16-19 enero: Amusements Trades Exhibition International (ATEI), en Londres (Gran Bretaña).
- 21-23 febrero: The Blackpool Amusement Exhibition, en Blackpool (Gran Bretaña).
- 22-23 febrero: International Gaming Business Exposition (IGB'89), en Las Vegas, Nevada (EE.UU.).
- 23-25 febrero: American Coin Machine Exposition (ACME), en Reno (EE.UU.).

GAT 139

VIAJES LIDER, S.A.

Feria Internacional A.T.E.I.

LONDRES 1989

del 16 al 19 de Enero de 1989

Salidas de toda España

Consulte precios a:

Viajes Lider, S.A.

c/. Palencia, 3 — 28020 MADRID
Tels. (91) 234 61 34 - 234 63 77

FABRICACION DE SELECTORES

50° PTA

CLIKER'S s.a.

- Selectores de monedas
- Puertas de Pin-Ball:
  - Doble puerta
  - Puerta sencilla
- Pagadores de monedas

Viñeta 11-13 — L'Hospitalet de Llobregat (Barcelona)
Teléfono: (93) 333 78 12

La nueva política comercial de SPA MATIC

Eduardo López lidera un equipo joven, pero de amplia experiencia

17 años en el sector lleva Eduardo López Gata. Sus orígenes se remontan a la experiencia que adquirió con los «pin-balls» en la faceta de mecánico. Posteriormente pasó a figurar en la Comercial COIMATIC. Y fue en 1980 cuando comenzó a gestionar una empresa como Comercial que recibió el nombre de SPA MATIC.

Así pues, ocho años en el automático que ahora se ven relanzados con la nueva orientación comercial que quiere imponer a su empresa Eduardo López fichando como nuevo Director Comercial a Jesús Losa. Precisamente persona también con amplia experiencia dentro del sector del automático que se incorporó el pasado mes de septiembre.

Juventud

«Despacio, serio y cabeza», son los tres pilares que sustentan la política de ampliación de negocio, comenta Eduardo López. Porque, no en vano, toda ampliación debe sustentarse desde unas bases firmes.

La mayor infraestructura conferida a la comercial madrileña persigue potenciar el trato directo con el operador.

Máquinas y ASEDICO

Las máquinas expuestas en el «hall» de SPA MATIC nos muestran el auge de las máquinas de videojuegos y de las «B».

Curiosamente no son los «bingos» reclamo para esta firma madrileña, «Considero que el "boom" que se está constatando de estos modelos resulta algo ficticio porque no me da la impresión que puedan calar entre el público», señala Eduardo López.

El futuro de ASEDICO es también importante por cuando «es precisa la llegada de gente joven. Es pronto todavía para sacar conclusiones sobre la gestión de ASEDICO a lo largo de este año de labor, pero quizás padezca de un «handicap» y es que existen grandes fabricantes estrechamente vinculados con las Comerciales».

Espíritu joven preside a SPA MATIC, una comercial madrileña con confianza en el futuro del automático.

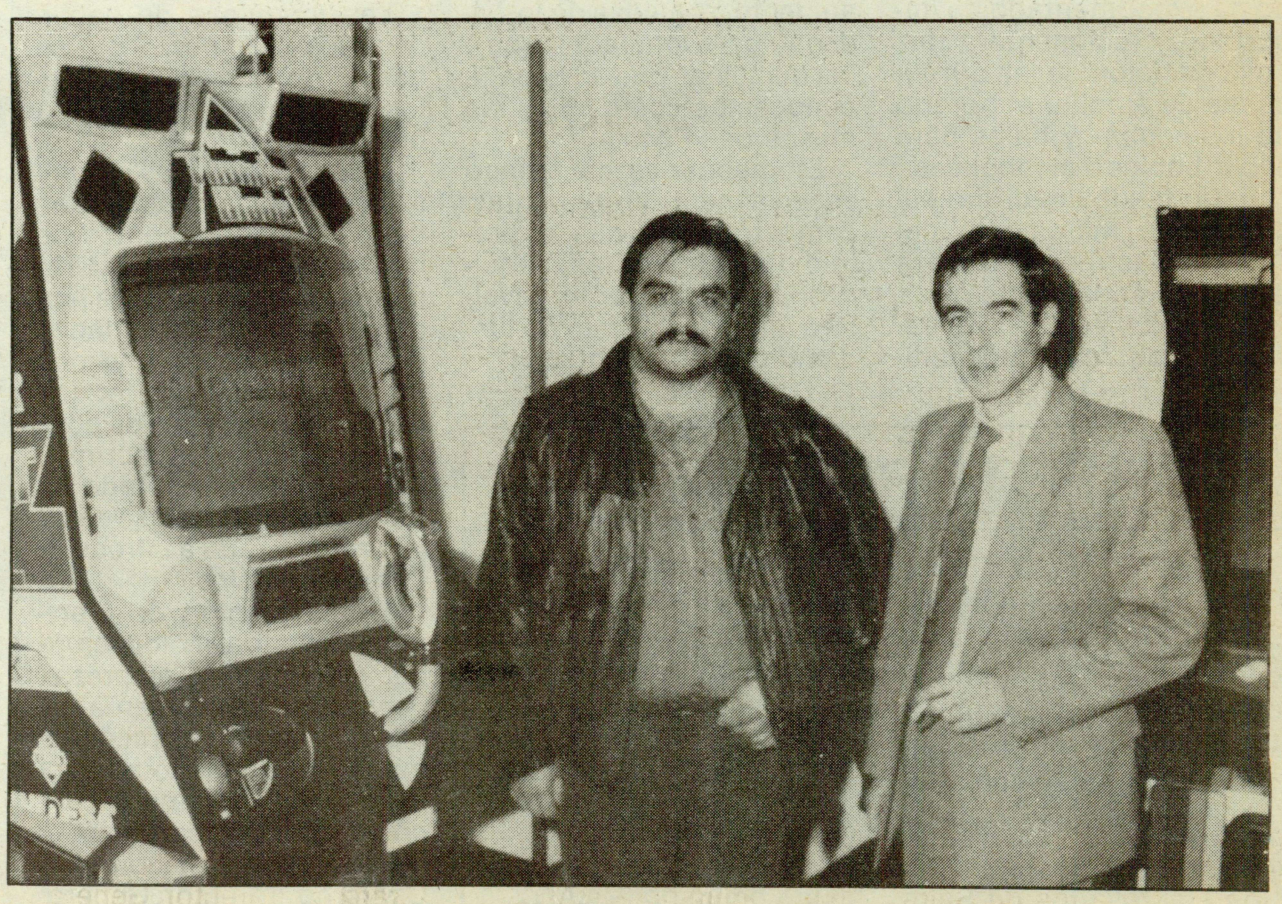

Eduardo López y Jesús Losa, un tandem para el relanzamiento de SPA MATIC

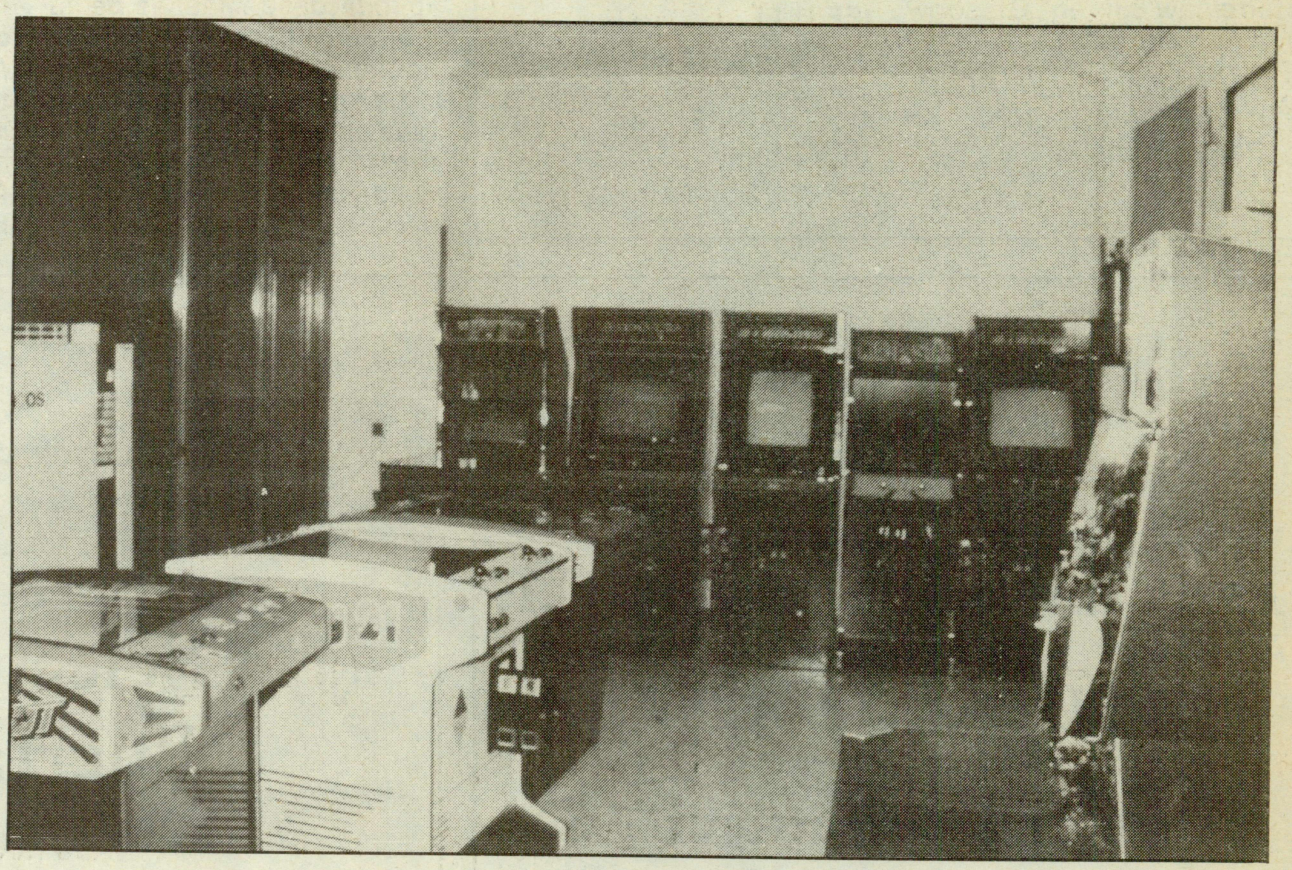

Los videojuegos y las máquinas «B» predominan en la exposición permanente de SPA MATIC

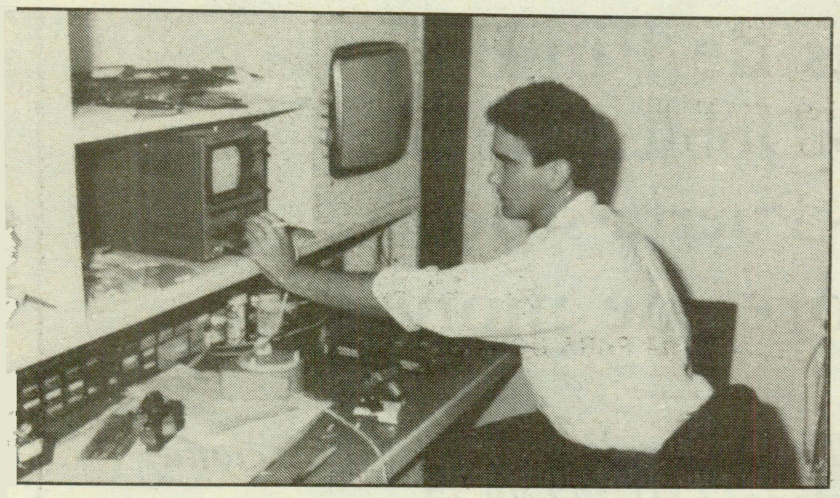

La juventud en esta Comercial es una de las facetas más sobresalientes también en el apartado técnico

SPA - MATIC
c/. Calesas, 17
28024-Madrid — Telf.: (91) 476 43 88

ACTUALIDAD DE ESPAÑA

Empresarios de Salones de toda España se reunieron en Barcelona

El Encuentro fortaleció la aspiración autónoma de este subsector dentro del automático

La búsqueda de una unidad que fortalezca al subsector de Salones Recreativos era el espíritu perseguido en el «Primer Encuentro de Empresarios de Salones Recreativos» que, celebrado en Barcelona, reunió a más de medio centenar de empresarios de toda España. Se trataba de la primera oportunidad en que el grueso del sector empresarial español de Salones celebraba una cumbre de estas características.

El acontecimiento estuvo presidido por el éxito que supone la asistencia de cerca de 30 empresas, hasta aquel instante no asociadas a ANESAR.

Pablo Arranz, en un largo parlamento, sentenció que «los problemas que aquejan a los empresarios de Salones hacen sembrar la inquietud en ANESAR. Por eso la intención de la asociación es unificar posturas. Pero es difícil hacerlo sin conocer el cómo».

Como efecto inmediato de ello, Arranz llamó la atención al gran número de asociados de ANESAR que no contestan las diversas encuestas que esta asociación remite con frecuencia.

Experiencia

La experiencia acumulada en la Comunidad de Andalucía en cuanto a las máquinas progresivas interconexionadas estuvo en el ambiente de todas las cuestiones planteadas.

Arranz reconoció que en efecto a los Salones hay que darles algo para que tengan un atractivo «y ese algo podrían ser las máquinas progresivas».

Sin embargo, los problemas surgidos con la formación de grupos en los Salones, a la expectativa de la cantidad acumulada en el «jackpot», levantaron una nutrida serie de quejas de empresarios de esta comunidad no satisfechos con los resultados de sus inversiones.

La presencia de diversos fabricantes de máquinas recreativas, que posteriormente iban a ser galardonados por ANESAR, permitió a éstos explicar cuáles son los propósitos y las intenciones que quieren aplicar para hallar solución al conflicto.

Según comunicó Pablo Arranz, el Director General del Juego de la Junta, Manuel Cortés, está dispuesto a modificar lo que sea necesario para dar facilidades a los fabricantes en la elaboración de un producto que no conduzca a generar los problemas suscitados hasta la fecha.

Al socaire de la Normativa de Salones andaluza debe generarse el Reglamento específico de Salones de la Comunidad Valenciana contemplado en su Ley de mayo pasado.

Reglamento específico

El mandatario de ANESAR abogó ante empresarios de toda España por defender un Reglamento para Salones. Algo que, por otro lado, constituye una de las aspiraciones de esta agrupación desde su nacimiento.

Se trata de una asignatura que va a ser muy difícil de cumplir en aquellas zonas del Estado sin competencias en materia de Juego y en otras como Canarias donde su Normativa reciente sólo hizo referencia a un Reglamento de Máquinas.

Las perspectivas desde el Ministerio del Interior no parecen ser en exceso optimistas para la consecución de esta premisa, pues no en vano, el Reglamento de 3 de julio está muy próximo y en él no se discernía esta cuestión.

Homenaje

El cónclave de empresarios de Salones concluyó con un almuerzo donde fueron otorgados diversos galardones a aquellos socios de ANESAR y fabricantes que se han caracterizado por su apoyo sin reservas a la existencia de esta asociación.

La presencia del Director General del Juego de la Generalitat de Catalunya, Xavier Civit, y del Director de Justicia e Interior del Gobierno de Canarias, Antonio Cruz Caballero, dieron realce a este acto de homenaje y reconocimiento.

Comercial Cocamatic

Fabricación de placas para video juegos y equipos electrónicos para el RECREATIVO

c/. Julián Camarillo, 38, Nave 12
28037-MADRID
Telf. 754 55 61 / 50 48 / 51 96
Fax 754 50 04
Tix 41990 CCTIC

CONTADORAS € EUROCONTA

HECHO PARA CORRER

HIJOS DE G. RUIZ, S. A.

FABRICA, OFICINA Y EXPOSICION:
MONTE PERDIDO, 39 - 41
TELEFONOS (91) 477 03 31 - 478 27 48
28018 MADRID

PONEMOS A SU DISPOSICION:

La gama más amplia en Máquinas contadoras y clasificadoras de Monedas de Fabricación Nacional

HECHA PARA CONTAR

Euroconta, una Marca de Garantía y Calidad

ACTUALIDAD DE ESPAÑA

Fabricantes de honor de ANESAR

La Asociación Nacional de Empresarios de Salones Recreativos (ANESAR) quiso reconocer a aquellas empresas de fabircación que han colaborado económicamente en la existencia y posterior desarrollo de esta agrupación con la entrega de unos diplomas que los acreditan como «socios de honor» de ANESAR.

Las empresas galrdonadas fueron AUTOMATIC, S.A.; CIRSA; *ARFYC*, S.A.; ANDRA, S.A.; OPER COIN, S.A. y FARESA.

La entrega de estos premios fue realizada durante el almuerzo que ANESAR celebró en un céntrico hotel barcelonés coincidiendo con la reciente FER'88.

Acompañaron al Presidente, Pablo Arranz, en el momento de la concesión el Director General del Juego de la Generalitat de Catalunya, Xavier Civit, y el Director de Justicia e Interior del Gobierno de Canarias, Antonio Cruz Caballero.

Antonio Romagosa por AUTOMATIC, S.A., recibió su correspondiente premio

Enrique Curtichs muestra satisfecho su premio

Juan Lao actuó en representación de la firma egarense CIRSA

OPER COIN, recompensado a través de Rodolfo Bacaicoa

Ramón Jovani recibió el premio de manos de Pablo Arranz y en reconocimiento a la labor de su empresa, ARFYC

Joaquín Franco posa junto a Pablo Arranz y los mandatarios catalán y canario recogiendo dos galardones de ANESAR, a la empresa FARESA y al asociado de mérito

MAQUINAS INFANTILES EXPENDEDORAS DE HUEVOS Y BOLAS

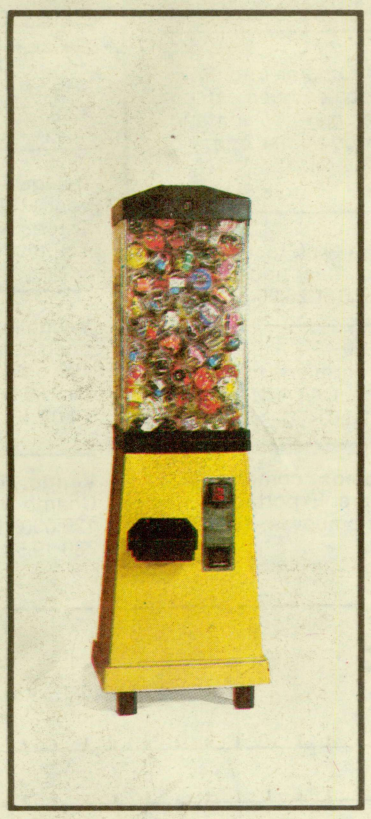

NOVEDAD DE LA FERIA

LE SORPRENDEREMOS!

Visite nuestro stand y verá las últimas novedades de máquinas infantiles expendedoras de bolas y huevos.

- *Novedad* Camión París-Dakar.
- *Novedad* Todo terreno 4x4 expendedor.
- *Novedad* Payaso.
- *Novedad* Expendedora automática de bolas.
- *Novedad* Vespa expendedora.
- *Novedad* Bambi expendedor.
- *Novedad* Caballo expendedor.
- *Novedad* Todo terreno 4x4.
- Pingüino.
- Vespa.
- Bambi.
- Caballo.

RECREBAGES S.A.

Paseo Pedro III, 14-16 **Tel.** (93) 872 41 44 (93) 872 80 33 **Fax.** (93) 872 69 87 08240 Manresa, Barcelona, Spain

ANUNCIOS CLASIFICADOS

Bolsa e trabajo

presa operadora precisa 2 ecánicos con conocimien- s técnicos de máquinas ti- A y B. Los interesados di- irse al Apartado 25113 de rcelona.

presa de Barcelona. Fabri- nte e importadora de ma- rial para el sector del Re- eativo, precisa agente de tas, ámbito nacional. Con periencia en el sector. In- resados contactar telefóni- mente con el telf. (93) 7.45.89 (Sr. Campos).

presa operadora precisa: a. Aux. Administrativa con ocimiento para la tramita- n para los permisos de talación de máquinas en ablecimientos públicos como técnico con am- s conocimientos de má- nas tipo A. Los interesa- dirigirse al Apartado de eos 25113 de Barcelona.

Venta de máquinas tipo «A»

lemos las siguientes pla-

rn Invaders	35.000 pts.
ga	30.000 pts.
na	35.000 pts.
ch Back	35.000 pts.
e Panic	20.000 pts.
Palman	20.000 pts.
nan	15.000 pts.
Fénix	35.000 pts.
nder	15.000 pts.
Mare	15.000 pts.

(972) 77.02.54.

lemos pin-ball muy buen do precios 50.000 a 00 video mini fliper 2 s video comando. Tel. 05.23.01.

emos 50 pin-balls con iso para Catalunya. Pre- e 25.000 a 50.000 ptas. (972) 77.02.54.

Máquina tipo A vieja sin documentación cambio por máquina nueva, con documentación desde 70.000 ptas. A partir de 5 máquinas 75 km de portes gratis. Tel. (925) 14.01.43.

Vendemos:

Olimpy Hockey	75.000
Fútbol Champ	80.000
Infantil París-Dákar	85.000
Video HC. Laren	50.000
Video G.T.	125.000
After Burner de lujo (Gavina)	975.000

Oxhorr, S.A. Avda. 301 Castelldefels. Tel. (93) 665.56.55.

Operador vende máquinas pin-ball usadas a buen precio Unidesa-Sonic, etc. Tel. (91) 719.06.06.

Vendemos mini-futbolín accionado con monedas medidas 0, 22x0,37 CMT, para colocar encima mostrador o con peana por partidas mínims de diez unidades a 5.000 ptes. unidad. Tel. (91) 266.98.00/12.

Vendemos lotes de máquinas tipo A seminuevas. Precio muy interesante. Tel. (91) 254.67.29.

Vendemos pin-balls y videos en buen estado. Diferentes modelos. Tel. (96) 138.10.42.

Venta de máquinas tipo «B»

Vendo once máquinas recreativas tipo B para salón. Oportunidad. Tel. (976) 23.72.66. Zaragoza.

Se vende EO en Valencia - legalizada - todo tiposervicios - sobre 100 aparatos A y B. Tel. (96) 365.61.13.

Se vende 70 máquinas tipo B y 20 tipo A. guías - 2 vehículos con emisoras taller - almacén - Valencia. Tel. (93) 365.61.13.

Se vende todo tipo de máquinas A y B con o sin guías, servicio técnico y repuestos de todas las marcas y modelos, material usado a buen precio. Automáticos Ibéricos. Avda. Gijón, 12. Tel. (983) 35.46.77.

Vendo 13 máquinas tipo B con permiso, Baby Prince y Baby de Lujo, llamar a Compañía Manchega de Recreativos. Tel. (967) 23.35.10.

Se vende EO en Valencia - legalizada - todo tiposervicios - sobre 100 aparatos A y B. Tel. (96) 365.61.13.

Se venden 45 máquinas de bingo, modelos: Super Wuin y Loto con pagador. Tel. (972) 77.02.54.

Compra y venta de máquinas tipo B con guía no importa estado, pago al contado. Tel. (983) 35.82.29.

Venta de accesorios

Si su placa CHOPLSPTER no recauda llámenos le aseguramos el cambio. Tel. (968) 81.10.91. Sr. Pedro.

Vendo pistas de uralita para futbolines tipo Córdoba, marcados o sin marcar Automatics Prim. Tel (977) 31.99.12.

Ofertas

Se vende maquinaria de bingo usada. (Máquina extractora de bolas, monitores y paneles). Telf. (972) 29.07.01.

Novedad mundial en ordenadores de bolsillo, se precisa, comercio para la distribución y venta. Interesados dirigirse a Comercial CIDS, S.A. c/. Pz. Sevorio de Vizcaya, 43. Santurce. 48980 Vizcaya.

Precios inmejorables en máquinas de video P.C.B. y componentes. Tel. (93) 691.16.33.

Fuentes alimentación commutadas, máxima calidad componentes mínimo precio. Tel. (93) 314.70.64.

Vendo placas video juego nuevas y de ocasión. Precios de ocasión. Telf. (93) 347.45.89. Sr. (Otto).

Compras

Empresa operadora: compra explotaciones en Valencia o provincia. Telf. (96) 378.37.64.

Necesito guías máquinas tipo B, pago buen precio y al contado. Teléfono (968) 245.54.54.

Compro permisos y explotaciones en Cataluña. Interesados llamar de 16 a 18 h. Srta. Marina. Tel. (93) 318.02.36.

Necesito comprar explotaciones no importa recaudación. Srta. Blanca. Tel. (93) 302.24.40.

Compro permisos precios interesantes. Preferible **zona Catalunya**. Srta. Blanca. Tel. (93) 302.24.40.

Compraría explotaciones de 20 máquinas tipo A, colocadas. Tel. (93) 325.11.56.

Me urge comprar futbolín tipo Córdoba en buen estado. Particular pago al contado. Interesados llamar srta. Rosa. (93) 302.24.40.

Compraría explotación de 15 a 50 máquinas, tipo B. Teléfono: (93) 371.26.90.

Compro permisos máquinas tipo B de CATALUÑA. Tel. (93) 375.26.01.

Necesitamos comprar 100 grúas para Exportación de Ocasión o nuevas. Tel. (972) 77.02.54.

Compro permisos situados en Cataluña de máquinas tipo B. Tel. (977) 32.30.60. Apartado 464 Reus.

Compraría explotación en funcionamiento de máquinas tipo A o mixtas A/B en Barcelona - extraradio. Interesados llamar al Tel. (93) 725.05.99. Sr. José.

Compra y venta de permisos máquinas tipo B. Tel. (93) 333.31.12. Stra. M.ª José.

Compraría explotación máquinas tipo B provincias Barcelona o Tarragona. Tel. (93) 783.81.66.

Explotación hasta 100 máquinas tipo B en activo compraría en Barcelona o Tarragona. Tel. (93) 783.81.66.

Compro explotación en Madrid de máquinas tipo B con guías Hostelería ámbito nacional. Tel. (91) 597.15.75.

Compraría cuatro máquinas tipo «B» con guías (964) 41.00.52.

Compro explotaciones de tipo a colocadas. Provincia de Barcelona. Tel. (93) 692.45.32. (Contestador).

Compro explotación de 20 a 100 máquinas tipo B, zona Barcelona y Bajo Llobregat. Tel. (93) 375.35.51.

Varios

Traspasamos salón recreativo, tipo B, legalizado, zona céntrica, 260 m² con cafetería. Tel. (96) 225.28.44

Se venden permisos. Información al tel. (91) 200.97.36. Sr. Covarrubias.

Se alquila o traspasa salón céntrico en Pontevedra, tipos A y B, 160 m². Tel. (986) 72.08.73.

Delegación para Catalunya vende billares Delgado. C/. Teruel, 4 — 08100 Mollet V. Tel. (93) 593.20.97

Vendo loros de glendale muy buen estado - monederos de 100 o 25 ptas. garantía, precio 60.000 ptas. Telf. (985) 74.08.16.

Vendo 1 aparato Fútbol Champ. Nuevo. Muy barato 125.000. Llamar al Tel. (93) 780.19.58 ó 788.00.10.

Urgente Compraría explotaciones y permisos no importa precio ni ubicación. Llamar 16 a 18 Srta. Eva. Tel. (93) 318.02.36.

Programa máquinas recreativas para ordenadores I.B.M. y compatibles. Gestión recaudaciones, diferencias, contadores, facturas, I.V.A., boletines, tasas, amplia documentación. Tel. (93) 333.31.12. Sr. Folguera.

Se vende explotación completa de 46 máquinas «B», instaladas en bares, en ciudad, con documentación en regla, (guías nacionales). Tel. (941) 25.88.44 - 23.31.41 de 19 a 23 h.

Empresa Operadora, «S.A.», con sede en Catalunya. Venta de 46 máquinas tipo B con permisos. Razón tel. (93) 372.15.05. Sr. Otalora.

Se reparan todo tipo de máquinas recreativas y de azar por conservación o aviso. En la zona de Madrid o periferia. Telf. (91) 881.58.05.

Asesoría empresarial para empresas operadoras especialista en control de gestión, selección de personal, asesoramiento fiscal, análisis financiero. Precios muy interesantes. Tel. (93) 692.31.28. ASOREMSA.

Empresa operadora con 46 máquinas tipo «A» instaladas se asociaria con empresa similar al objeto de aumento de potencial. Tel. (93) 323.42.79.

Salones

Compraría salón de máquinas sólo tipo A. Llamar al teléfono (93) 661.39.62.

Compraría máquinas tipo B con guías y salones recreativos. Teléfono (985) 24.33.57.

Compro salón recreativo en Madrid. Tel. (91) 597.15.74.

Necesito local para salones que cumpla las normativs legales. Interesados llamar Srta. Rosa de 4 a 8. Telf. (93) 318.02.36.

Se traspasa salón recreativo mixto, trabajando todo el año con máquinas tipo A y B todos los permisos en regla. Tel. (971) 23 78 17. Horario de 15 a 18 horas y de 20 a 24 h.

ANUNCIESE POR CORREO

OMBRE .....

RECCION .....

CALIDAD .....TEL .....

.I.....

STRUCCIONES

os espacios de cada línea son para poner una letra, un número o un gno o bien para dejarlos en blanco para separar palabras.

precio del anuncio se ha de multiplicar por el número de quincenas e quieran publicarlo.

s anuncios deben ser recibidos, en nuestro diario, 3 días antes de su blicación.

n datos del remitente no se publicará ningún anuncio.

TEXTO DEL ANUNCIO

TARIFAS

Módulo mínimo 89 teclados: 650 ptas.

Precio por letra espacio (teclados): 8,5 ptas.

Adjuntar al boletín un talón por el importe total a nombre de PEVSA, y enviarlo a «El Recreativo», Plaza Duque de Medinaceli, 5. 08002-Barcelona

Para mayor información llamar a los números telefónicos: (93) 318 02 36/86 / 318 16 82

TECNICA

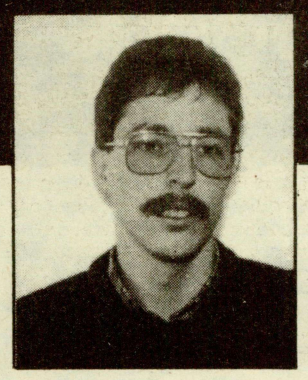

Coordina:
Miguel Angel Quatglas

Bingo «Bonus Fruits», de OPER COIN

Impresionante. Este es el calificativo que encaja plenamente con el producto que en estos momentos estamos analizando. Unos acabados exteriores perfectos. Una serigrafía cuidada y original. Un tablero de juego bien acabado e indicativo. Un mueble extraordinariamente atractivo. Y como no, unos juegos de luces de atracción sobre el frontal de la máquina que dan una auténtica impresión de producto destinado a llamar la atención.

Todo el sistema mecánico de conducción de monedas de la BONUS FRUIT es un sistema pensado hasta el último detalle para ofrecer un buen servicio en ausencia total y absoluta de problemas.

Tanto el sistema habitual que incorporan las máquinas del tipo B o recreativas con premio, como el sistema especial que equipan los bingos, dado que tienen que mover bolas a lo largo y ancho de la máquina, están desarrollados prácticamente a la perfección. La máquina acepta monedas de 25, 50, 100 y 200 pesetas, estando preparada para una futura aceptación de las monedas de 500 ptas. en el momento en que ello se autorice.

Las monedas, seleccionadas por un selector de tipo electrónico, son dirigidas automáticamente a dos pagadores o a los cajones de recaudación, siendo escrupulosamente clasificadas una por una yendo dirigidas a distintos compartimentos del cajón de recaudación, estando estas separadas y pudiendo extraerse a modo de pequeñas cajitas para su fácil montaje y disposición.

Es así mismo totalmente destacable dentro de este producto, tanto por su innovación como por su novedad, el empleo de un sistema de sensores infrarrojos modulados, para la lectura de las bolas dentro de los orificios que equipan el tablero de las máquinas de bingo.

«Bingo Fruits»

Lo mejor

- Bajo mantenimiento
- Excelentes acabados

Lo peor

- Serigrafía frontal de metacrilato en lugar de cristal

La electrónica central (CPU) está ubicada dentro de la máquina, concretamente dentro del cabezal, siendo a la vez electrónica de control y placa de displays de juego. El resto de la máquina (el cuerpo inferior) contiene la fuente de alimentación, los pagadores, las canales de moneda y los mecanismos de recuperación y elevación de bolas, todos ellos originales de la firma. Es de destacar también, la práctica ausencia de cableado ya que un sistema modular de placas debajo del tablero elimina los clásicos cableados de los sistemas de detección de presencia de la bola en los agujeros reduciendo todo dicho cableado, a un único cable plano que comunica con la tarjeta de control. El circuito electrónico usado está inspirado en el circuito que equipa otros modelos de OPER COIN, como la MULTI-BABY. Dicho sistema, que emplea un microprocesador Z80 para el control general, es un sistema super-probado en el mercado nacional español. La capacidad de memoria EPROM de dicho sistema es actualmente de 16 K Bytes equipando también 2 K de memoria RAM salvaguardada por batería.

En resumen, un producto bien desarrollado destinado a ocupar el lugar de las máquinas de bingo con el mantenimiento de las máquinas de tipo B habituales.

Pruebas

Interrupciones rápidas de la tensión de red

Al conectar y desconectar la máquina con celeridad la **Bonus Fruit** no presentó ninguna anomalía, siendo su funcionamiento perfecto fuera cual fuera el punto del programa en que se efectuase la prueba.

Comportamiento a las subidas-bajadas de la tensión de red

El comportamiento de la **Bonus Fruit** a las subidas y bajadas de la tensión de red fue correcto. Conmutando el reset a 176 Voltios con una deseable histéresis sin alteración alguna, la máquina no perdió la información de l Ram y la CPU de control siempre se restituyó normalmente.

Comportamiento a las deformaciones ondulatorias en la red de suministr

El comportamiento de l **Bonus Fruit** al deformar l red suministrada fue total mente idéntico al que expe rimentó en el punto anterio

Comportamiento al encendedor piezoeléctrico

El comportamiento de l **Bonus Fruit** a la aplicació de varios disparos de ence dedor piezoeléctrico mult chispa fue totalmente c rrecto en todo momento.

RESUMEN

Selección/Conducción/Pago de monedas:	*****
Cajón de recaudación:	*****
Contabilidad mecánica:	****
Contabilidad electrónica:	*****
Información al jugador:	****
Diseño industrial:	*****
Acabados (mueble, serigrafía):	*****
Ventilación:	****
Cableado:	****
Control de hoppers:	****
Fuente de alimentación:	****
Placa lógica:	****
Distribución interna:	*****
Comportamiento al variador:	*****
Comportamiento al encendedor piezoeléctrico:	****

* Mal ** Regular *** Bie
**** Muy Bien ***** Excelent

TECNICA

Novedades Técnicas

l de potencia, ue proporciona terconexión oble, entre lógica TL/CMOS y FET E IGBT e alta tensión

El INTERNATIONAL REC-IFIER IR2110 es un excita-or de doble canal en semi-uente de alta tensión que resenta una salida flotante alta tensión con una ten-ón fuente de emisor hasta 0 voltios por encima de asa y una salida baja de re-rencia de masa.

Ambas entradas de canal n compatibles TTL (con re-stencias al positivo de 10 ohmios) o CMOS. El dispo-ivo incorpora circuitos de hmidtt que proporcionan vada inmunidad al ruido y e permiten aceptar entra-s con tiempos *de subida* ativamente lentos. Su fun-n de habilitación permite control simultáneo de pa-marcha de la salida.

Capacitado para trabajar a cuencias superiores a Hz, con tiempo de subida salida inferior a 20 nano-gundos (ns) sobre carga pacitiva de 500 pF, este positivo en cápsulas plás-as DIL de 14 terminales, ede controlar un par de Hexfet IRF450 (de 13A y 500V) en paralelo en menos de 100 ns. Además, median-te cinco componentes exter-nos (un condensador de al-macenamiento, un diodo y tres resistencias) proporcio-na un circuito completo de interface entre un circuito de control de nivel lógico y un semipuente de alta corrien-te y elevada tensión, utilizan-do bien Hexfet o IGBT.

Puede excitar a un conver-tidor en semipuente con ten-siones de alimentación has-ta 500 voltios y trabajar con tensiones de excitación de salida desde 10 hasta 18 vol-tios. La señal de alimenta-ción flotante se deriva de un circuito de refuerzo y puede flotar hasta 500 voltios y pro-porcionar excursiones con máximo dv/dt a valores de hasta 5kV/microsegundos.

PARA CONTROL
DE SALIDAS DE POTENCIA
EN MAQUINAS B
E INFANTILES

Leds rojos de muy baja corriente y hasta 5000 mCd

TOSHIBA anuncia tres cir-cuitos de 0,5 miliamperios (mA), modelos TLRA180, TLRA 180WX y TLRA180XY que proporcionan intensida-des luminosas máximas de 2.000, 3.200 y 5.000 milican-delas, respectivamente. Mer-ced a su excelente linealidad, pueden trabajar en apli-caciones desde corriente contínua hasta funciona-miento con impulsos.

La máxima corriente direc-ta soportable es de 50 mA con tensiones inversas de 4V y un margen térmico com-prendido entre —20 y +75°C. La lente es transpa-rente y moldeada en plásti-co, tendente a proporcionar elevado contraste en ON/OFF.

PARA TODO TIPO
DE MAQUINAS
EN LAS QUE SE REQUIERA
ALTA LUMINOSIDAD

Potenciómetro «Cermet» con cuatro posibilidades de ajuste

El modelo VA05 de BOURNS puede ajustarse por delante, desde arriba o desde abajo, y es totalmen-te compatible con los siste-mas de producción automática.

Disponible en versiones horizontal y vertical, ofrece una resistencia comprendi-da entre 20 y 2/2 Megaoh-mios (más menos 20 %), la potencia especificada es de 0,5 W/70°C, presenta una vi-da mecánica de 500 ciclos mínimo y su coeficiente de temperatura es de más me-nos 100 ppm/°C

PARA UN CONTROL
DE VOLUMEN COMODO

Rectificaciones en puente de 35 A

La serie PWR-82300 pro-puesta por ILD DATA DEVI-CE presenta una salida de 35 amperios, contiene cuatro diodos de barrera Schottky y satisface las especificacio-nes Mil-M-38510 y Mil-Std-883C.

La resistencia térmica unión-cápsula es inferior a 0,85°C/W, trabaja a tempera-turas comprendidas entre —55 y +125°C y está dispo-nible en configuraciones de 20, 40, 60 y 80 V en puente completo.

PARA «PIN-BALL»
Y MAQUINAS «B»
CON MUCHAS SALIDAS
DE LUCES

Condensadores para electrónica de potencia

Las series KMKP y KA de condensadores ESTA de ROERDENSTEIN están dise-ñados especialmente para su utilización en circuitos de conmutación de tiristores y en circuitos R-C para protec-ción de semiconductores.

El dieléctrico es polipropi-leno metalizado o «todo film» de polipropileno con unas pérdidas particular-mente bajas e inductancia menor de 10 nH.

La bobina está impregna-da en aceite vegetal biode-gradable no tóxico y de ele-vada temperatura de infla-mación. Encapsulados en tu-bo de aluminio, permiten su montaje en cualquier posi-ción.

Disponen de un sistema de seguridad total que con-siste en un dispositivo de desconexión por sobrepre-sión interna que actúa cuan-do se produce un efecto o perforación no autocurable en la bobina, desconectán-dolo de la red.

PARA ABSORCION
DE PICOS
EN CONMUTACION
DE MOTORES
DE HOPPERS CON TRIAC

DATAMAT, S. A.

IMPORT - EXPORT

ULTIMAS NOVEDADES EN PLACAS DE VIDEO-JUEGOS

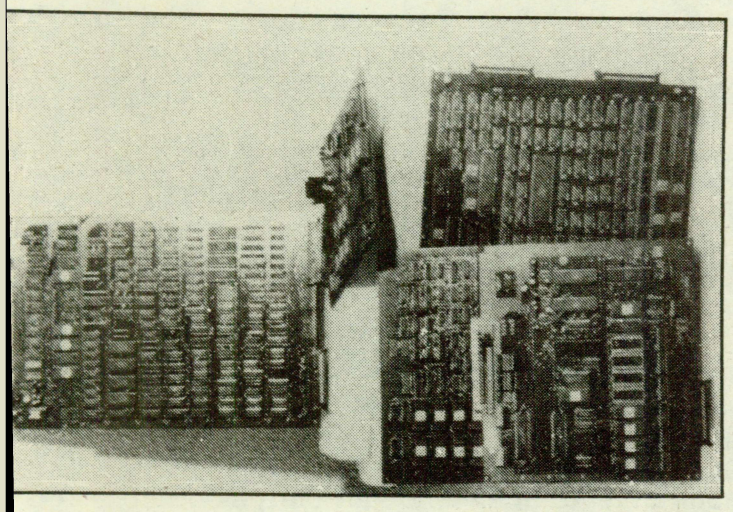

VENTAS AL CONTADO
GARANTIA 3 MESES EN MATERIALES Y MANO DE OBRA

Licenciado Poza, 73 - 48013 BILBAO
Télex 34224 DAMT-E - Fax (94) 442 53 18
(94) 442 53 14

Recreativos GR, S.A.
Máquinas de Juego y Recreo

Distribuímos en MAQUINAS B

— FRANCO
— OPER-COIN
— CIRSA

MAQUINAS TIPO A:

Todos los juegos existentes en el mercado.
Tanto mueble normal, como mueble de mesa.

COMERCIAL
c/. Circe, 32
Tel. (91) 742 38 64
28022 MADRID

FABRICA
Avda. de Castilla, 3
Tel. (91) 676 61 92
Pol. Ind. El Jardín, Nave 45
TORREJON DE ARDOZ (Madrid)

La rentabilidad de COMELTRO se llama «KIT»

La amplia gama en videos, una garantía para las inversiones

Tomy N'Kono escuchó con atención las ventajas del video «NEW KIT» fabricado por COMELTRO

«Kit» es la palabra *mágica* de COMELTRO, S.A. desde que en 1982 comenzó a funcionar como empresa comercializadora en la industria del recreativo.

La base del éxito de «Comercial Electrónica» se ha basado desde su fundación en el servicio al cliente y en la calidad de sus productos.

Un buen ejemplo es el tradicional y popular mueble «VIDEO KIT» o el «RICH RALLY», adaptado para cualquier juego de conducción.

La excelente aceptación de los videos de COMELTRO y el espíritu de superación de la firma catalana han fructificado en nuevos modelos. Una política comercial, cuyos máximos exponentes tienen nombre propio.

Futuro

La novedad, el «NEW KIT», no necesita presentación. Sus características lo convierten en un mueble pensado exclusivamente para ofrecer un mejor servicio al operador. El fácil acceso a todos los elementos mecánicos y la excelente infraestructura para el cambio de tubos y placas son algunas de las ventajas. Y, en definitiva, una homologación verdaderamente envidiable.

La estética y el diseño distinguen al «SPECIAL KIT», preparado para ser utilizado por cuatro jugadores. Por su parte, el «SUPER KIT», lanza al jugador hacia otra dimensión.

La gama más com
ta en placas de vid
juegos pueden ser
quiridas a través de
MELTRO, que manti
contactos con los di
buidores más impo
tes de la industria r
dial.

Afición

Sin ir más lejos, el
pular guardamenta
merunés del R.C.D.
pañol, Tommy N'K
gran aficionado a lo
deojuegos, disfrutó
la reciente Feria del
creativo (FER'88)
las últimas adquisi
nes en placas que
MELTRO tiene a di
sición de los oper
res.

Julián Porras Pi
do, Gerente, y José
rrillo Muñoz, Dire
Comercial, forman
«tandem» con éxito

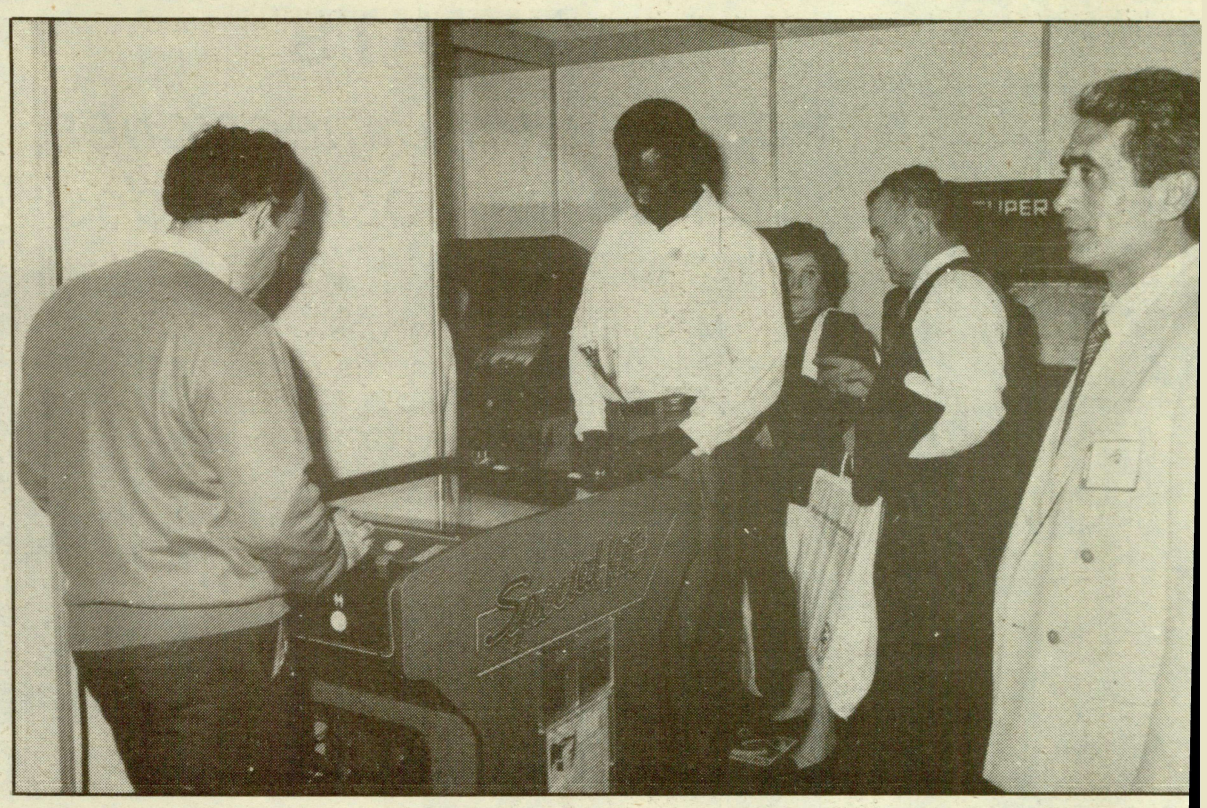

La estética y el diseño configuran el «SPECIAL KIT», preparado para cuatro jugadores, aunque el portero camerunés prefirió jugar sin pareja

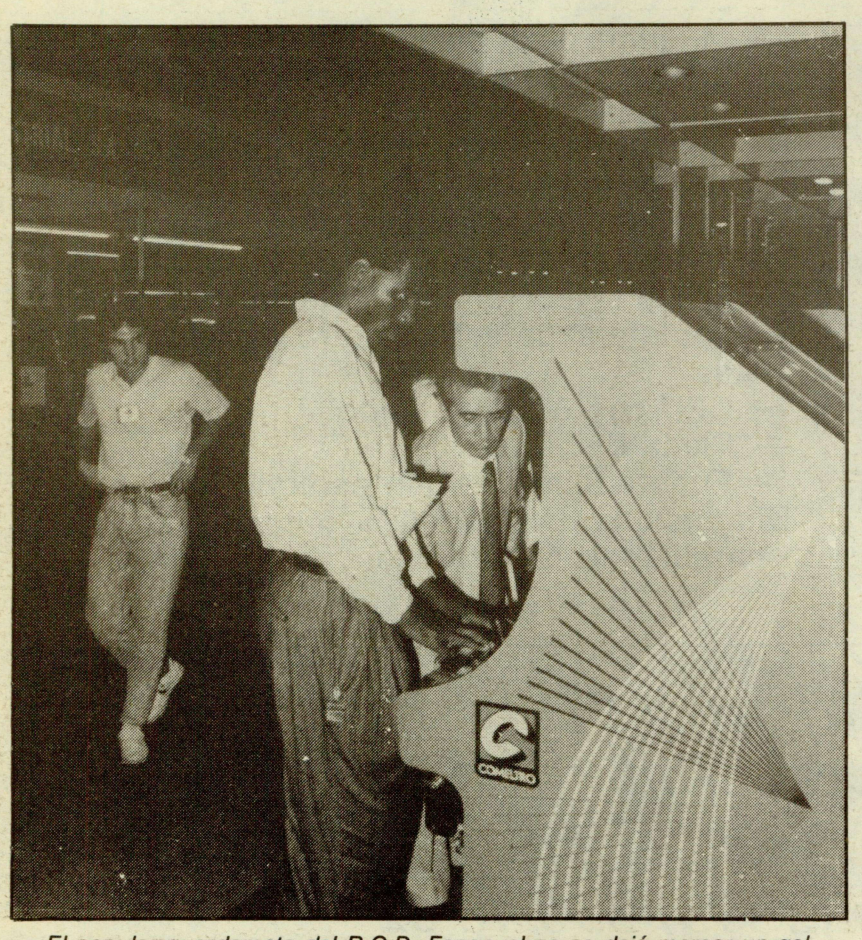

El popular guardameta del R.C.D. Espanyol no se dejó marcar un gol, aunque eso sí, estuvo atento a la jugada

COMELTRO
c/. Caballero, 75-77
08014-Barcelona — Telf.: (93) 322 47 52

BILLARES IBIZA, el reto de las máquinas «B»

LOTTERY FRUITS

— Selector electrónico de monedas 25-100 y 200 pesetas.
— 2 Hoppers de 25 y 100 pesetas.
— 4 displays con cantidad de combinaciones ganadoras.
— Indicadores de Avances, premios y créditos.
— Juego Normal y Turbo
— Pulsador para doblar premio.

Si no se obtiene combinación ganadora y en el caso que se iluminen los botones de pulse, podrá optar por transpasar el símbolo de la ventana inferior a la línea central, esta operación podrá efectuarse las veces que indique el dígito de avances, obteniendo así más posibilidades de premio.

Dimensiones 150 × 50 × 51 cm.

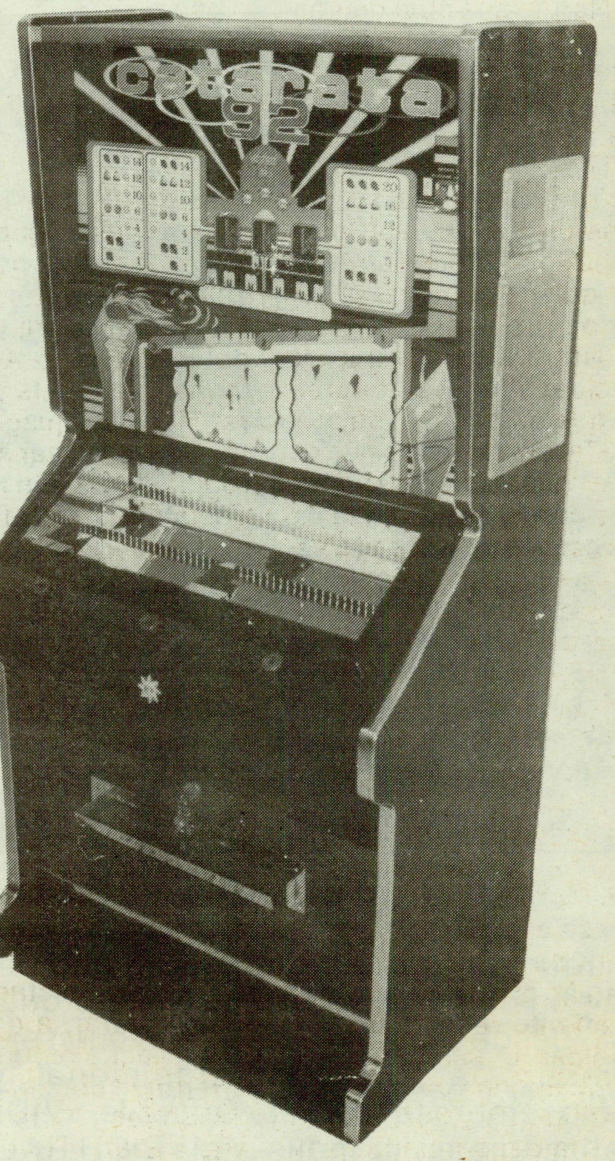

MINI LOTTERY FRUITS

Pequeña en dimensiones, grande en posibilidades

— Máquina multimonedas
— Selector electrónico de monedas 25-100 y 200 pesetas.
— 2 Hoppers de 25 y 100 pesetas.
— Juego Normal y Turbo

Incorpora Fuente estabilizada, CPU, Sonido, placa con 4 displays e indicadores de avances, créditos y premios.

A sus innumerables combinaciones de premios, se suma la posibilidad de cambiar el símbolo que aparece en la ventana inferior para lograr combinación de premio en la línea central.

Dimensiones 132 × 48 × 40 cm.

CATARATA 92

— Máquina de doble juego a través de los displays y de la acumulación de monedas de una catarata.
— Selector electrónico de monedas 25-100 y 200 pesetas.
— Devolución de cambio automático.
— 2 Hoppers de 25 y 100 pesetas.
— Caída seleccionable de la moneda a jugar por lateral derecha, centro y lateral izquierda.
— CPU con 8085 y sonido.
— Placa displays.
— Fuente alimentación estabilizada.

Dimensiones 187 × 90 × 60 cm.
Rentabilidad confirmada.

Interesados dirigirse a **BILLARES IBIZA**
Travesía Industrial, s/n
08097-Hospitalet - Edif. SASS, 6.º A
Telf.: (93) 336 48 62

NORMATIVAS Y LEGISLACIÓN

Por
Ignacio Martialay
Abogado

Nadie adquiere lo que no conoce

Como publicaba «ER» en su anterior número, el Senado aprobó, y su presidente mandó publicar, el texto del Proyecto de la Ley General de Publicidad. Esta Ley, necesaria a todas luces desde nuestra incorporación a las Comunidades Europeas, supone el fin del tan denostado Estatuto de la Publicidad aprobada por la Ley 61/1964. Esta Norma se había demostrado ya prácticamente obsoleta por su rigidez, y una prueba es el desuso de gran parte de su articulado.

El Título I contiene las Disposiciones Generales, en las que se define qué es publicidad a los efectos de esta Ley y quiénes son los destinatarios de la misma.

El Título II define qué es publicidad ilícita, y es curioso lo que dispone en su artículo 3°a) cuando dice que es ilícita: **«La publicidad que atente contra la dignidad de la persona o vulnere los valores y derechos reconocidos en la Constitución, especialmente en lo referido a la infancia, la juventud y la mujer».** Como ven, los hombres seguimos discriminados.

Continúa este *Título* diferenciando los tipos de publicidad ilícita, como son la publicidad engañosa: **«Aquélla que de cualquier manera, incluída su presentación, induce a error a sus destinatarios, *pudiendo afectar* a su comportamiento económico, o perjudicar o ser capaz de perjudicar a un competidor».**

Otro tipo de publicidad ilícita es la denominada en la Ley «publicidad desleal», que en resumen es la que contiene un descrédito, denigración o menosprecio hacia un posible competidor, y finalmente, la «publicidad subliminal» que es la que se percibe por el consumidor de un modo inconsciente.

El artículo 8.° es el que de una forma ambigua hace referencia al sector del Juego. Quizá la palabra ambigua no englobe toda la realidad del artículo, al que también se puede calificar de timorato.

«La publicidad de materiales o productos sanitarios y de aquéllos otros sometidos a reglamentaciones técnico-sanitarias, así como la de los productos, bienes, actividades y servicios susceptibles de generar riesgos para la salud o seguridad de las personas o de su patrimonio, **o se trate de publicidad sobre juegos de suerte, envite o azar,** podrá ser regulada por normas especiales o sometida al régimen de autorización administrativa previa...»

Es chocante que la publicidad sobre juegos de suerte, envite o azar se encuentre mencionada en el mismo artículo que «los materiales o productos sanitarios...» o en el de «aquéllos susceptibles de generar riesgos para la salud o seguridad de las personas o del patrimonio».

Además, hay algunos puntos que, a priori, no quedan del todo claros. Así, cuando menciona que la publicidad referida a los juegos de suerte, envite o azar «podrá ser regulada por sus normas especiales», ¿se refiere a normas especiales que regulen los juegos de suerte, envite o azar? Si es el primer supuesto, evidentemente esas normas aún no se han dictado. Si se refiere al segundo supuesto, es lógico pensar que se refiere a la normativa sobre el juego, y hay que recordar que siete Comunidades Autónomas tienen competencia exclusiva sobre esta materia, más la que ejerce el Ministerio del Interior en las diez restantes. Quiero ir a parar, a que pueden existir ocho regulaciones diferentes sobre la publicidad de los juegos de suerte, envite o azar, lo que puede suponer una contradicción con lo que dice la Exposición de Motivos de esta Ley, que afirma que en virtud del artículo 149.1 de la Constitución Española la publicidad es competencia exclusiva del Estado.

También se podría uno plantear otra pregunta. Cuando se refiere a juegos de suerte, envite o azar, ¿se refiere a todo tipo de juegos incluídos los estatales? ¿Y los autonómicos?

La otra posibilidad que apunta este artículo es que la realización de publicidad sobre estas materias pueda ser sometida al régimen de autorización administrativa previa. Sin entrar a fondo en este punto cabría repetir la pregunta del supuesto anterior. ¿Quién otorgaría esa autorización?

El Título III se refiere a la contratación publicitaria y regula las normas básicas a las que se debe atener todo contrato de publicidad. Define quién es un anunciante y quién una agencia de publicidad, así como los derechos y deberes de cada uno.

Es interesante la distinción que hace entre contrato de publicidad, contrato de difusión publicitaria, contrato de creación publicitaria y contrato de patrocinio, regulando todas y cada una de las posibles fases que vive un anuncio, incluso antes de nacer.

Finalmente, el Título IV trata de «la acción de cesación y rectificación y de los procedimientos», estableciendo las normas de carácter procesal que han de regir en materia de sanción y represión de la publicidad ilícita. Aquí hay que destacar la desaparición del «Jurado Central de Publicidad», órgano administrativo que creó el antiguo Estatuto de la Publicidad de 1964.

A partir de la entrada en vigor de esta Ley, será la jurisdicción ordinaria la que entienda de las controversias derivadas de la posible publicidad ilícita. Además, tal y como establece la Directiva 84/450 de la Comunidad Económica Europea, se instituye un procedimiento de urgencia para detener la publicidad ilícita de forma provisional, cuando el juez lo crea conveniente.

Si me permiten un pequeño chascarrillo, el patriarca de la industria del automóvil Mister Ford se lo pensaría hoy dos veces antes de pronunciar su famosa frase: «Si sólo me quedase un dólar, lo gastaría en publicidad».

¡ÚLTIMA NOVEDAD!

COCAMATIC

presenta

P.O.W.

— PRISIONEROS DE GUERRA —

2 Jugadores simultáneos en acción

Licencia en exclusiva para España de Comercial Cocamatic

Lleve la lucha con su enemigo a campo abierto. Elija su camino para escapar a través de los soldados enemigos. Puede Vd. luchar cuerpo a cuerpo, con ametralladora, pistola o cuchillo.

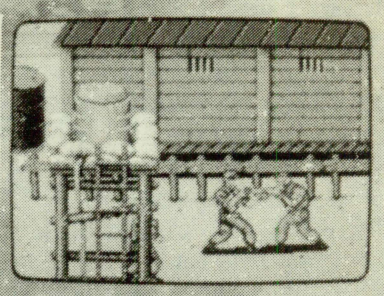

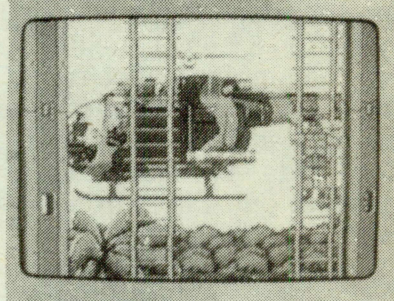

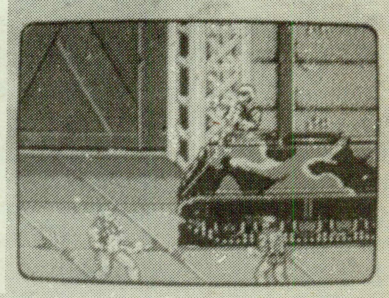

Comercial Cocamatic

SNK

© 1988 SNK CORP.

COCAMATIC emprenderá las acciones legales oportunas contra toda copia que pudiese existir en el mercado

COMERCIAL COCAMATIC — c/. Julián Camarillo, 38, Nave 12. 28037-MADRID. Telf. 754 55 61 / 50 48 / 51 96. Fax 754 50 04. Tix 41990 CCTIC

INDUFERIAS'88

INDUFERIAS'88, más internacional

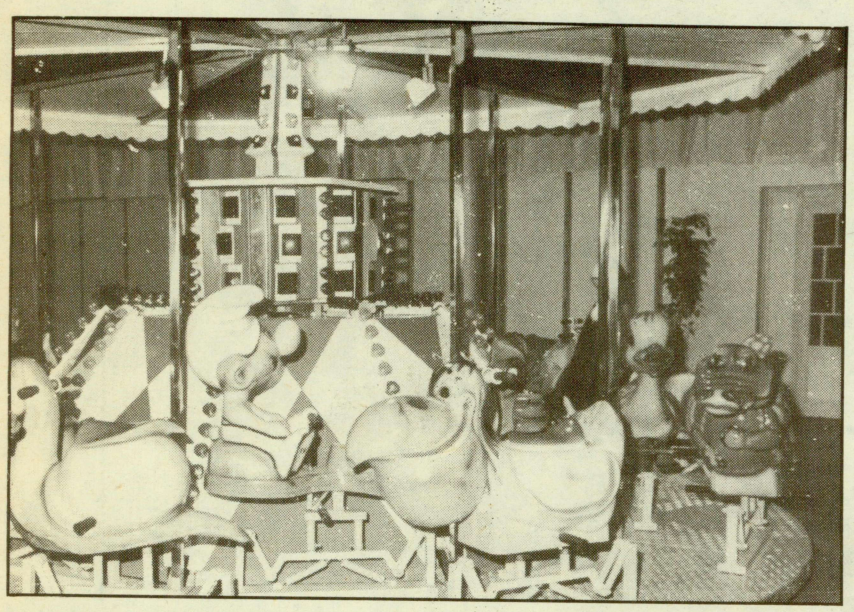

Las atracciones de feria, ingrediente ineludible en toda edición de INDUFERIAS

La presente edición del certamen valenciano es el de mayor renombre y rango de todos los celebrados hasta la fecha. La participación de más de una decena de expositores de más allá de nuestras fronteras especializados en los artículos de atracciones de ferias, parques infantiles, máquinas para juegos de azar y elementos auxiliares, unido a la amplia representación de empresas españolas, redundan en tal sentido.

República Federal de Alemania, Bélgica, Francia, Holanda, Gran Bretaña, Italia Suiza son estados con representación propia que coparán los cerca de 3.500 metros cuadrados de superficie destinada a exposición.

Comité Organizador INDUFERIAS'88

Presidente ..... Joaquín Muñoz Valle
Vicepresidente 1.º .... Manuel García Vidal
ELEVAL
Vocales ..... Jesús Alamo Martínez
DESJUSA
Alfonso Alvarez del Barrio
REALMAE
Ramón Aznar Gil
VAPREL, S.A.
Antonio Benlloch Soler
Alejandro Blesa Martín
ELEVAL
Vicente Cuenca Martín
MORA VALENCIA, S.L.
Pepa González Domínguez
ELEVENDING
Manuel Grau Torralba
GRAUMAR
Joaquín Jiménez Martínez
MANUFACTURAS DIESTER, S.A.
Antonio Llera Galvañ
TOLDOS ARAGON
Juan Martí Belda
Alberto Martínez Villanueva
Félix Mota Fanlo
SAFECO
Fernando Rivas Magallón
Luis Royo Barcelona
INDUSTRIAS ROYO, S.A.
Ramón Vila Enfedaque
DISEÑOS Y REPRESENTACIONES, S.A.
José Luis Vila Ortiz
MUSIC-SON
Comité Asesor ..... Francisco Avila Alvarez
LUMI-UNION
Antonio Guerrero Muñoz
Francisco Guillot Ortiz
REY DE OROS
Manuel Hernández Gutiérrez
HERMATIC, S.L. - MA.HER.GU
José Luis Soria Berzal
Luis Sánchez-Castro Poderoso
Colegio Oficial de Agentes Comerciales
Directora ..... Ana Caballero

Balance a INDUFERIAS'87

SUPERFICIE

Superficie bruta	20.000 m².
Superficie neta	3.326 m².

Sectores:	Stands	M².
Atracciones de Feria	62	990
Máquinas recreativas	64	1.024
Bingos	11	176
Sonido	13	208
Hostelería	14	224
Iluminación	8	132
Parques	2	32
Elementos auxiliares	25	396
Caravanas	1	16
Varios	8	128
TOTAL	**208**	**3.326**

EXPOSITORES

NACIONALES		EXTRANJEROS	
Atracciones Feria	12	Atracciones Feria	8
Máquinas recreativas	14		
Hostelería	4		
Sonido	5		
Iluminación	6	Iluminación	1
Bingos	5		
Parques	1		
Elementos auxiliares	14		
Varios	11		
Caravanas	1		
Total nacionales	**73**	**Total extranjeros**	**9**

NACIONALES		EXTRANJEROS	
Andalucía	3	Alemania R.F.	1
Aragón	7	Francia	2
Baleares	1	Holanda	1
Castilla-La Mancha	1	Italia	5
Castilla-León	2		
Catalunya	12		
Comunidad Valenciana	37		
Madrid	9		
Navarra	1		
Total Nacionales	**73**	**Total Extranjeros**	**9**

EVOLUCION DEL CERTAMEN (SUPERFICIE UTIL):

AÑO	M².
1985	1.700
1986	3.195
1987	3.326

Marque una pincelada de estilo en su explotación

EXPANSION RECREATIVA, S.A.

Comercializamos todo tipo de máquinas recreativas: Billares, futbolines, infantiles, ping-pong, así como el nuevo modelo de video SUPER COSMOS

EXPANSION RECREATIVA, S. A.
c/ Canarias, 16 - 28045 Madrid
Tels: 468 28 10-468 28 62

EL «RANKING»

Como líder indiscutible del «ranking» nacional de máquinas «B» hay que hacer mención la excelente defensa de la SUPER BABY BOMBO en ese primer lugar, incluso aguantando el buen momento de la MULTIBABY.

No obstante, en esta quincena la principal novedad estriba en el ascenso de la SUPER BOTE a la tercera posición.El buen rendimiento del modelo de SEGA le ha permitido ocupar una de las posiciones más destacadas de la clasificación nacional. Finalmente, destacar la aparición en los «rankings» autonómicos de un modelo que sin duda irá tomando protagonismo en este apartado. Nos referimos a la BABY FORMULA de «Recreativos Franco», que comienza su andadura de forma admirable.

Referente a la sección dedicada a los «pin-balls», obviamente no se puede comentar cambio alguno. La MOON LIGHT encabeza la clasificación, si bien las diferencias con la CLOWN son cada vez menores. Esta situación obliga a estar pendientes de futuro rendimiento de los modelos en cabeza.

Ranking Nacional de Máquinas B

1.	«Super Baby Bombo»....	FRANCO
2.	«Multibaby».....	OPER-COIN
3.	«Super Bote».....	SEGA
4.	«Mini Guay».....	CIRSA
5.	«Fortuna».....	CIRSA
6.	«Tropical».....	INDER

Ranking Nacional de Pin-Balls

1.	«Moon Light».....	INDER
2.	«Clown».....	INDER
3.	«Mephisto».....	CIRSA
4.	«Canasta 86».....	INDER
5.	«Pin-Bot».....	CIRSA
6.	«Hang-On».....	SEGA

FABRIJEREZ, S.A.
CIF A 11621174
c/. Duero n.º 4 (Barriada Rocío)
Telfs. (956) 34 00 52 (Contestador) - 34 08 98
JEREZ DE LA FRONTERA (CADIZ)

Promoción especial de calidad y precios oferta limitada

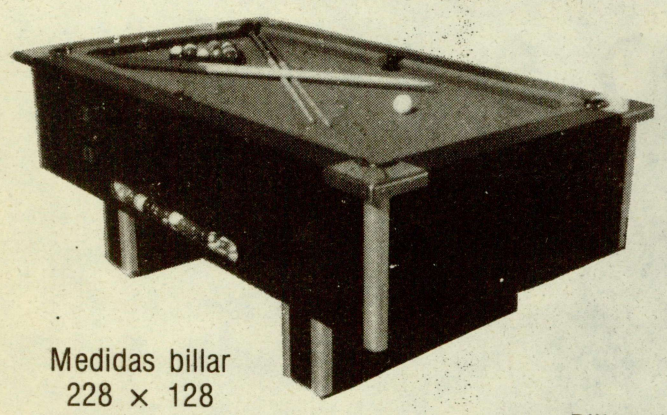

Medidas billar
228 × 128
208 × 118
181 × 100

~~P.V.P. 180.000~~
99.995

Puesto en cualquier punto de la península 115.000
Billar electrónico de pizarra con juego de bolas belgas, tacos, tiza, triángulo y monedero de 25-50-100 ptas.

29.995
Mueble

~~P.V.P. 130.000~~
89.995
Completo a falta de placa

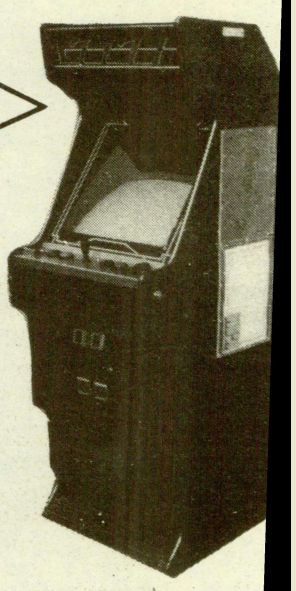

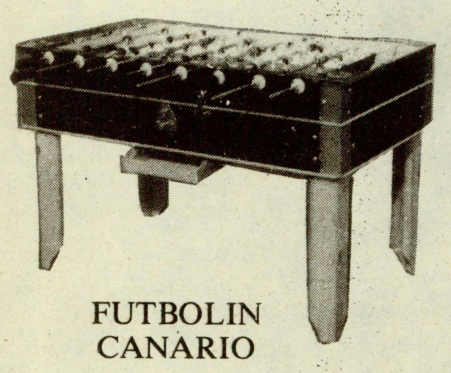

FUTBOLIN CANARIO

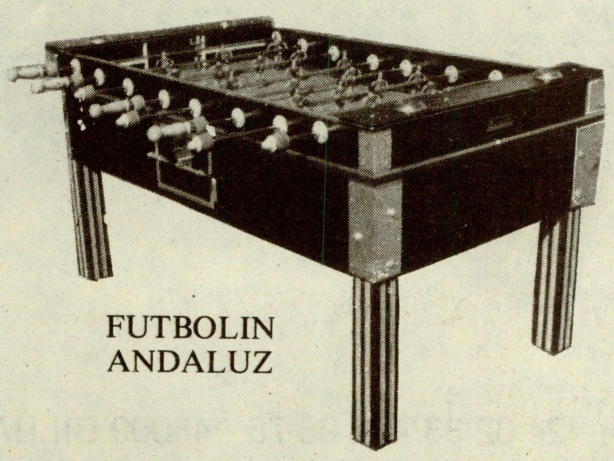

FUTBOLIN ANDALUZ

~~P.V.P. 170.000~~
99.995
Entregando una de Juegos Populares

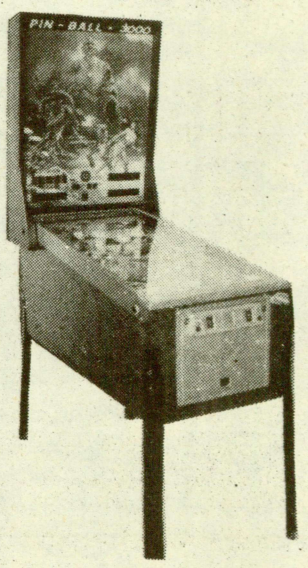

NOTA: En estos precios no está incluído el IVA ni el embalaje, excepto los precios en destino que van a porte pagado y asegurado

Un compromiso de atención y servicio

FBILSA

ELECTRONICOS BILBAO, S.A.

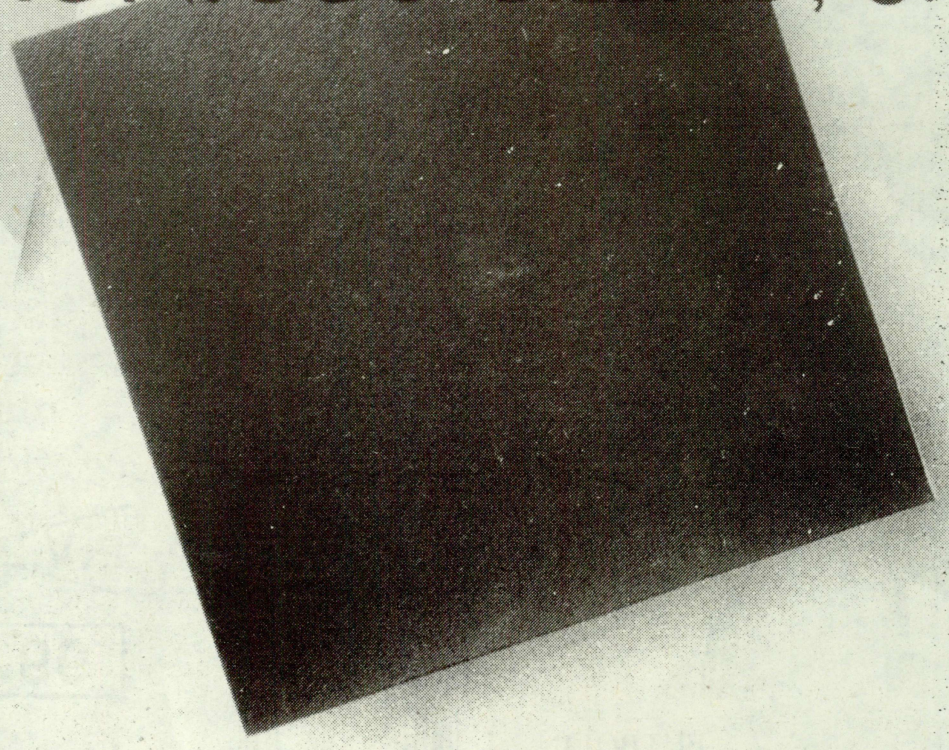

Henao, núm. 52 - Tel. (94) 424 62 33/423 98 75 - 48009 BILBAO
Luis Mitjáns, núm. 40 - Tel. (91) 433 95 95/433 94 57 - 28007 MADRID

RANKING MAQUINAS B

Andalucía

1.	«Super Baby Bombo»..	FRANCO
2.	«Multibaby».....	OPER-COIN
3.	«Arfyc 7 ½».....	ARFYC
4.	«Mini Guay».....	CIRSA
5.	«Tropical».....	INDER

MAQUINA EN ALZA: SUPER BABY BOMBO

COMENTARIO. No se producen novedades en el ranking andaluz y todos los modelos mantienen sus posiciones, especialmente la SUPER BABY BOMBO que continúa ocupando el liderazgo. Destacar el buen rendimiento de la ARFYC 7 ½ y de la MULTIDETA.

Aragón

1.	«Super Baby Bombo»..	FRANCO
2.	«Fortuna».....	CIRSA
3.	«Super Bote».....	SEGA
4.	«Tropical».....	INDER
5.	«Guay».....	CIRSA

MAQUINA EN ALZA: SUPER BABY BOMBO y FORTUNA

COMENTARIO. Interesante «duelo» el que mantienen la SUPER BABY BOMBO y la FORTUNA, aunque las diferencias entre ambos modelos son prácticamente inexistentes. Buenas recaudaciones en Zaragoza de la TROPICAL y la SUPER BOTE.

Asturias

1.	«Super Baby Bombo»..	FRANCO
2.	«Multibaby».....	OPER-COIN
3.	«Bingo».....	CIRSA
4.	«Super Bote».....	SEGA
5.	«Mini Guay».....	CIRSA

MAQUINA EN ALZA: BINGO

COMENTARIO. Magnífico ascenso del BINGO que demuestra ser un modelo en alza que está calando hondo entre los aficionados. Buenas recaudaciones de la MULTI-COIN en Oviedo.

Baleares

1.	«Super Baby Bombo»..	FRANCO
2.	«Bingo Belle-2».....	INDER
3.	«Suerte».....	PASQUAL
4.	«Tope Guay».....	CIRSA
5.	«Mini Guay».....	CIRSA

MAQUINA EN ALZA: SUERTE

COMENTARIO. La igualdad es la característica principal que define la actual situación del ranking balear. Destacar las buenas recaudaciones de la SUERTE en Palma de Mallorca.

Canarias

1.	«Super Baby Bombo»..	FRANCO
2.	«Fortuna».....	CIRSA
3.	«Mini Guay».....	CIRSA
4.	«Multideta».....	DETA
5.	«Super Bote».....	SEGA

MAQUINA EN ALZA: MULTIDETA

COMENTARIO. Todos los modelos mantienen sus posiciones de momento no se producen cambios. De todas formas, señalar qu la MULTIDETA está ofreciendo grandes alegrías a los operadore canarios.

Cantabria

1.	«Super Baby Bombo»..	FRANCO
2.	«Fortuna».....	CIRSA
3.	«Limón y Baby».....	FRANCO
4.	«Tope Guay».....	CIRSA
5.	«Multibaby».....	OPER-COIN

MAQUINA EN ALZA: SUPER BABY BOMBO

COMENTARIO. Cantabria es una de las Comunidades con las po siciones más definidas, lo que hace difícil prever algún cambio. Mer cionar el buen rendimiento de la veterana GUAY en Santander.

Castilla-La Mancha

1.	«Multibaby».....	OPER-COIN
2.	«Super Baby Bombo»..	FRANCO
3.	«Mini Guay».....	CIRSA
4.	«Super Bote».....	SEGA
5.	«Tropical».....	INDER

MAQUINA EN ALZA: MULTIBABY

COMENTARIO. Gran momento el que está experimentando MULTIBABY, fundamentalmente a consecuencia de su gran rend miento en las provincias de Ciudad Real, Toledo y Albacete. Buena recaudaciones de la MULTI-COIN que está demostrando ser un m delo en alza.

Castilla-León

1.	«Super Baby Bombo»..	FRANCO
2.	«Multibaby».....	OPER-COIN
3.	«Super Bote».....	SEGA
4.	«Fortuna».....	CIRSA
5.	«Tropical».....	INDER

MAQUINA EN ALZA: MULTIBABY

COMENTARIO. El ranking castellano-leonés destaca por el gr equilibrio entre los difirentes modelos. Prueba de ello son las bu nas recaudaciones que está obteniendo la BABY FORMULA de FRA CO que se convierte en un candidato a formar parte de la clasificaci

Catalunya

1.	«Mini Guay».....	CIRSA
2.	«Fortuna».....	CIRSA
3.	«Super Baby Bombo»..	FRANCO

La tecnología propia, de SIOMAR

El origen de SIOMAR se remonta a 1979, por lo que estos instantes es una de las firmas con mayor vea- anía en el espectro empresarial. Ya de inmediato a configuración obtuvo el permiso de fabricación. Su actual administrador único, Antonio Ramírez, re- ta los principales aspectos de la firma catalana. frecemos una tecnología propia, una experiencia rcada por nuestros años en el sector, desarrollamos estros propios modelos y máquinas y nunca plagia- s otras máquinas o ideas».

NEW BINGO

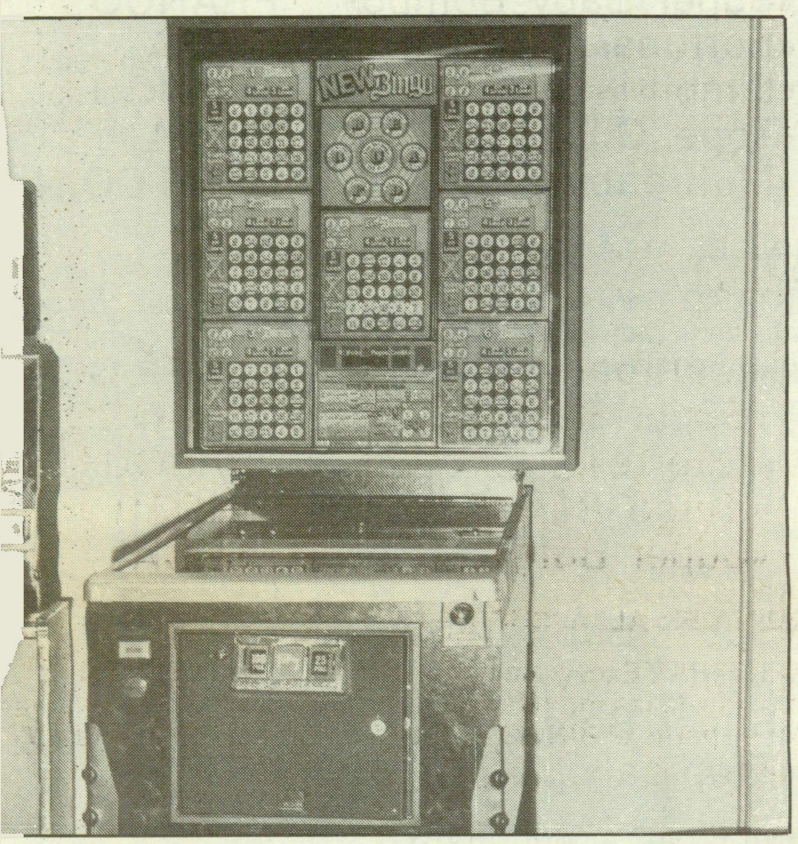

l «New Bingo» reco- la vieja tradición que a modalidad tuvo en aña tras la despena- ción del Juego, al al que ocurriera con populares «catara- » y el «bolerín». ste modelo fabrica- por SIOMAR en 1986 ciona bola a bola. sta de una ruleta premios directos y tablero con 7 aguje- especiales que tie- la virtud de que ndo se introduce la en ellos, paga di- amente. as esperanzas depo- das en esta máqui- na se cimentan, según Antonio Ramírez, Administrador de la empresa catalana, en que «se trata de una "B" similar al "pin-ball" donde el jugador se vale de su habilidad. Y es más lento y ameno».

Tres posibilidades se le abren al jugador con el «New Bingo». Un premio directo cuando la bola cae en alguno de los agujeros con premio directo + bonus. Premio directo bonus y premio directo con luces + bonus + un bonus de agujeros directos.

BABY RONDOLETTE

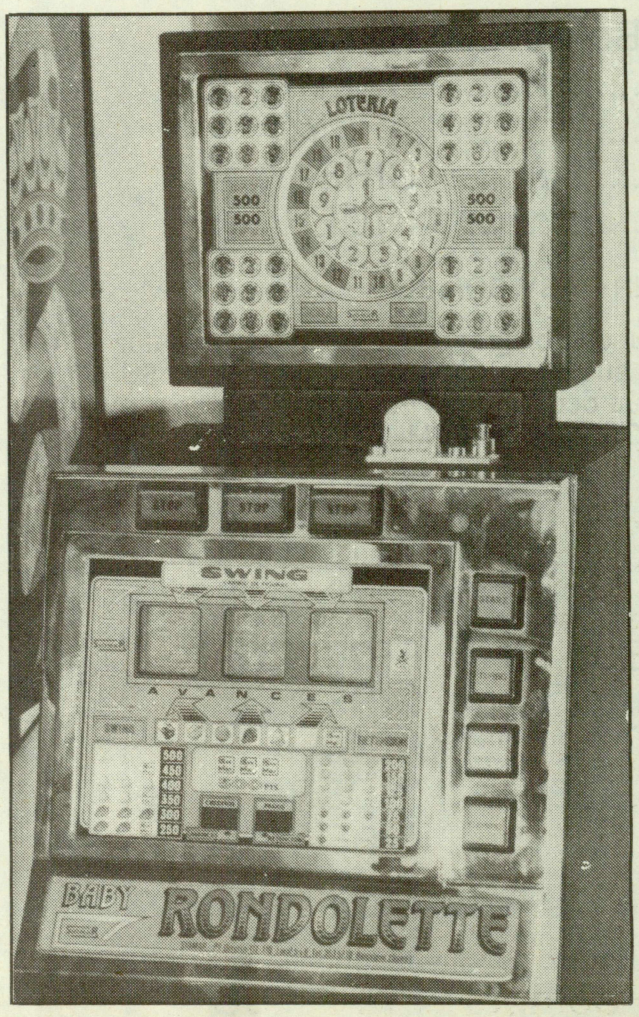

Incorpora la modalidad «baby»; cuatro grupos de «bonus» por luces; dos ruletas divididas por lotería final con premio directo y lotería para rellenar grupos de «bonus»; 9 «jackpots» de premios grandes.

MINI BINGO

Concebida, desarrollada y homologada por SIOMAR este modelo de «mini» ha recibido un gran interés en la FER por parte de visitantes extranjeros, especialmente británicos e italianos.

El juego incorpora un cartón de bingo con aliciente que señalan displays de dos dígitos y el número de bingos. Actúan como indicadores de «línea» y «superlínea».

Retenciones, «doble o mitad», «bonus» y premio acumulativo por loterías.

Interesados dirigirse a **SIOMAR**
Paseo Urrutia, 117 - Local 5-6
08031-Barcelona — Telf.: (93) 353 52 18

RANKING MAQUINAS B

4. «Multibaby»..... OPER-COIN
5. «Baby Fruits Lujo-2».... FRANCO

MAQUINA EN ALZA: FORTUNA

COMENTARIO. Las buenas recaudaciones de la FORTUNA en las cuatro provincias catalanas le permiten escalar una nueva posición y se convierte en un aspirante a ocupar la posición de privilegio.

Euzkadi

1. «Multibaby»..... OPER-COIN
2. «Pic Winner»..... PICMATIC
3. «Super Baby Bombo».. FRANCO
4. «Climber»..... PICMATIC
5. «Guay»..... CIRSA

MAQUINA EN ALZA: MULTIBABY y PIC WINNER

COMENTARIO. La MULTIBABY y la PIC WINNER se consolidan en sus respectivas posiciones. Por su parte, la SUPER BOTE de SEGA y la FORTUNA de CIRSA son dos modelos con grandes posibilidades de formar parte en la clasificación.

Extremadura

1. «Super Baby Bombo».. FRANCO
2. «Multibaby»..... OPER-COIN
3. «Multi-Coin»..... OPER-COIN
4. «Tropical»..... INDER
5. «Baby Fórmula»..... FRANCO

MAQUINA EN ALZA: BABY FORMULA y MULTIBABY

COMENTARIC. La MULTIBABY mantiene su línea ascendente y se acerca cada vez más al primer puesto. No obstante, la SUPER BABY BOMBO mantiene con firmeza su posición.

Galicia

1. «Super Baby Bombo».. FRANCO
2. «Super Bote»..... SEGA
3. «Multibaby»..... OPER-COIN
4. «Tropical»..... INDER
5. «Guay»..... CIRSA

MAQUINA EN ALZA: TROPICAL y SUPER BOTE

COMENTARIO. Excelente comportamiento de la SUPER BOTE que demuestra ser una máquina rentable. Por su parte, la SUPER BABY BOMBO continúa ocupando con solidez el puesto de líder.

La Rioja

1. «Multibaby»..... OPER-COIN
2. «Super Baby Bombo».. FRANCO
3. «Fortuna»..... CIRSA
4. «Mini Guay»..... CIRSA
5. «Limón y Baby»..... FRANCO

MAQUINA EN ALZA: FORTUNA

COMENTARIO. El ranking riojano permanece estable. El único h cho destacable es la firmeza con que la FORTUNA ocupa el pues destacado en la clasificación. Buenas recaudaciones de la vetera LIMON Y BABY en Logroño.

Madrid

1. «Super Baby Bombo».. FRANCO
2. «Multibaby»..... OPER-COIN
3. «Fortuna»..... CIRSA
4. «Super Bote»..... SEGA
5. «Baby Fórmula»..... FRANCO

MAQUINA EN ALZA: BABY FORMULA

COMENTARIO. Aunque todos los modelos mantienen sus pc ciones habrá que prestar atención especial al comportamiento de BABY FORMULA, que está demostrando ser una de las máquinas n recaudadoras, especialmente en la ciudad de Madrid.

Murcia

1. «Multibaby»..... OPER-COIN
2. «Super Baby Bombo».. FRANCO
3. «Suerte»..... PASQUAL
4. «Bingo Belle-2»..... INDER
5. «Super Bote»..... SEGA

MAQUINA EN ALZA: SUERTE

COMENTARIO: Excelente comportamiento de la SUERTE que c taca como una de las máquinas más rentables en la Comunidad m ciana. Por su parte, el BINGO de CIRSA continúa obteniendo buer recaudaciones.

Navarra

1. «Multibaby»..... OPER-COIN
2. «Super Baby Bombo».. FRANCO
3. «Mini Guay»..... CIRSA
4. «Bingo Belle-2»..... INDER
5. «Super Bote»..... SEGA

MAQUINA EN ALZA: MULTIBABY

COMENTARIO. La MULTIBABY repite una quincena más su dición de máquina en alza gracias a sus excelentes recaudacio en Pamplona. Mención especial para la BABY FORMULA de FRAN

Comunidad Valenciana

1. «Super Baby Bombo».. FRANCO
2. «Multibaby»..... OPER-COIN
3. «Suerte»..... PASQUAL
4. «Bingo Belle-2»..... INDER
5. «Baby Fórmula»..... FRANCO

MAQUINA EN ALZA: BABY FORMULA

COMENTARIO: Tras un tiempo en que no se han producido bios, se produce la incorporación de la BABY FORMULA y se i una etapa en la que aumenta el interés. Por su parte la SUERTE tinúa en línea ascendente.

Enceste de 3 con

Recreativos Real

Al final ... ¡GANADOR!

Recreativos Real
c/Alejandro Sánchez, 66 Tel. 2607439-7517.
28019-Madrid-Spain

RANKING «PIN-BALL»

Andalucía

1.	«Moon Light».....	INDER
2.	«Canasta 86».....	INDER
3.	«Arena».....	VIFICO
4.	«Clown».....	INDER
5.	«Spring Break».....	VIFICO

MAQUINA EN ALZA: CANASTA 86

COMENTARIO. A pesar de su veteranía la CANASTA 86 continúa fascinando a los aficionados. También la LAP BY LAP y la ARENA son modelos destacados en esta quincena.

Aragón

1.	«Moon Light».....	INDER
2.	«Slalom».....	CIRSA
3.	«Mac'S Galaxy».....	MAC
4.	«Clown».....	INDER
5.	«Mephisto».....	CIRSA

MAQUINA EN ALZA: SLALOM y CLOWN

COMENTARIO. La CLOWN destaca como una de las máquinas más recaudadoras de la Comunidad aragonesa y consigue escalar una nueva posición. Por su parte, la SLALOM se configura como máximo rival del líder.

Asturias

1.	«Clown».....	INDER
2.	«Pole Position».....	SEGA
3.	«Space Train».....	MAC
4.	«Mac Jungle».....	MAC
5.	«Lap By Lap».....	INDER

MAQUINA EN ALZA: LAP BY LAP

COMENTARIO. Buena incorporación de la LAP BY LAP que está consiguiendo óptimas recaudaciones en Oviedo y Gijón. Buen rendimiento de la POLE POSITION de SEGA que compite por la posición de privilegio.

Baleares

1.	«Mephisto».....	CIRSA
2.	«Star Wars».....	SEGA
3.	«High Speed».....	CIRSA
4.	«Moon Light».....	INDER
5.	«Montecarlo».....	VIFICO

MAQUINA EN ALZA: MEPHISTO

COMENTARIO. Las buenas recaudaciones de la MEPHISTO en la Comunidad balear la configuran como un líder sólido. Mencionar el buen rendimiento de la POLE POSITION de SEGA.

Canarias

1.	«Gold Wings».....	VIFICO
2.	«High Speed».....	CIRSA
3.	«Mac Jungle».....	MAC
4.	«New Cobra».....	PLAYBAR
5.	«Canasta 86».....	INDER

MAQUINA EN ALZA: GOLD WINGS

COMENTARIO. La GOLD WINGS y la veterana CANASTA 8 configuran como las máquinas más recaudadoras, especialment Las Palmas y Tenerife.

Cantabria

1.	«Brave Team».....	INDER
2.	«Clown».....	INDER
3.	«Pin-Bot».....	CIRSA
4.	«Canasta 86».....	INDER
5.	«Space Train».....	MAC

MAQUINA EN ALZA: CLOWN

COMENTARIO. En el ranking anterior destacábamos la buena in poración de la CLOWN, que en el presente consigue un sorprend te ascenso que le permite aspirar al puesto de líder.

Castilla-La Mancha

1.	«Moon Light».....	INDER
2.	«Montecarlo».....	VIFICO
3.	«Hang On».....	SEGA
4.	«Canasta 86».....	INDER
5.	«Lap By Lap».....	INDER

MAQUINA EN ALZA: MOON LIGHT

COMENTARIO: La MOON LIGHT continúa ocupando con firm la cabeza de la clasificación avalada por las buenas recaudacio que está obteniendo en Toledo y Ciudad Real. También en esta munidad la CANASTA 86 de INDER es uno de los modelos desta dos.

Castilla-León

1.	«Moon Light».....	INDER
2.	«Mephisto».....	CIRSA
3.	«Petaco».....	JJ.PP.
4.	«Odisea».....	PEYPER
5.	«Hang-On».....	SEGA

MAQUINA EN ALZA: MOON LIGHT

COMENTARIO. Buen momento el que atraviesa la MOON LIG que consigue mantenerse en el puesto de líder. Por su parte la CLO de INDER y la veterana PETACO están centrando el interés de l aficionados al «pin-ball».

Catalunya

1.	«Mephisto».....	CIRSA
2.	«Lap By Lap».....	INDER
3.	«Pin-Bot».....	CIRSA

Repri San Pablo

TODO EN MAQUINAS
RECREATIVAS

MAQUINA A
MAQUINA B
BILLARES
FUTBOLINES
RECAMBIOS
MANDO VIDEO
SELECTOR ELECTRONICO
MANTENIMIENTO TECNICO
ASESORIA

RECREATIVOS SAN PABLO-REPRIS

c/. Valencia, 489 bajos — Tel. 232 20 62 — 08013 Barcelona

RANKING «PIN-BALL»

4. «Bloody Roller»..... PLAYBAR
5. «Slalom»..... CIRSA

MAQUINA EN ALZA: SLALOM

COMENTARIO. La buena rentabilidad de la SLALOM en la Comunidad catalana le permite incorporarse por primera vez en el ranking. Buenas recaudaciones de la POLE POSITION en Barcelona.

Euzkadi

1. «Lap By Lap»..... INDER
2. «Montecarlo»..... VIFICO
3. «Canasta 86»..... INDER
4. «Mephisto»..... CIRSA
5. «Brave Team»..... INDER

MAQUINA EN ALZA: CANASTA 86 y BRAVE TEAM

COMENTARIO. Los cambios son la nota más destacada de la clasificación vasca, especialmente en relación a la incorporación de la BRAVE TEAM y al ascenso de la CANASTA 86. Buenas recaudaciones en Bilbao de la ODISEA de PEYPER.

Extremadura

1. «Moon Light»..... INDER
2. «Clown»..... INDER
3. «Basketball»..... IDSA
4. «Mephisto»..... CIRSA
5. «Canasta 86»..... INDER

MAQUINA EN ALZA: BASKETBALL

COMENTARIO. El excelente rendimiento de la BASKETBALL es el factor principal que permite a este modelo situarse entre los primeros lugares. Buenas recaudaciones de la CLOWN en Cáceres y Badajoz.

Galicia

1. «Moon Light»..... INDER
2. «Clown»..... INDER
3. «Pin-Bot»..... CIRSA
4. «Basketball»..... IDSA
5. «Petaco»..... JJ.PP.

MAQUINA EN ALZA: CLOWN

COMENTARIO. La CLOWN se sitúa en situación de competir por el liderazgo, especialmente gracias a las recaudaciones que está obteniendo en las provincias de La Coruña y Pontevedra. No obstante, la MOON LIGHT se mantiene firme en su puesto.

La Rioja

1. «Clown»..... INDER
2. «Pin Bot»..... CIRSA
3. «Moon Light»..... INDER
4. «Slalom»..... CIRSA
5. «Hang-On»..... SEGA

MAQUINA EN ALZA: CLOWN y SLALOM

COMENTARIO. La CLOWN consigue por primera vez el liderazgo fundamentalmente gracias a sus recaudaciones en Logroño. Por su parte la SLALOM escala una nueva posición.

Madrid

1. «Moon Light»..... INDER
2. «Hang On»..... SEGA
3. «Mephisto»..... CIRSA
4. «Clown»..... INDER
5. «Mac'S Galaxy»..... MAC

MAQUINA EN ALZA: CLOWN

COMENTARIO: El modelo de INDER se configura como uno de los «pin-balls» de moda entre los aficionados madrileños y consigue mejorar su posición en el ranking. Buen rendimiento de la MEPHISTO

Murcia

1. «Moon Light»..... INDER
2. «Pin-Bot»..... CIRSA
3. «Brave Team»..... INDER
4. «Canasta 86»..... INDER
5. «Clown»..... INDER

MAQUINA EN ALZA: CLOWN

COMENTARIO. La CLOWN está fascinando a los aficionados mu cianos y consigue por primera vez figurar en el ranking de esta Co munidad. Por su parte la LAP BY LAP está dando grandes alegría a los operadores.

Navarra

1. «Clown»..... INDER
2. «Mephisto»..... CIRSA
3. «Moon Light»..... INDER
4. «Canasta 86»..... INDER
5. «Pole Position»..... SEGA

MAQUINA EN ALZA: POLE POSITION

COMENTARIO. Las buenas recaudaciones de la POLE POSITI en Pamplona le permiten incorporarse en la clasificación en la C munidad Foral. La CLOWN de INDER continúa ocupando con se dez su puesto de líder.

Comunidad Valenciana

1. «Montecarlo»..... VIFICO
2. «Clown»..... INDER
3. «Hang-On»..... SEGA
4. «Canasta 86»..... INDER
5. «High Speed»..... CIRSA

MAQUINA EN ALZA: CLOWN

COMENTARIO. Gracias al buen comportamiento de la CLOWN Valencia y Alicante, ésta consigue ocupar un puesto destacado le permite competir por el liderazgo. No obstante, la MONTECAR se muestra firme en su posición.

RODON SERVICIO TECNICO, S.A.

c/. Congost, 18 bajos. Tel. (93) 214 55 16
Fax (93) 213 28 06. 08024 BARCELONA

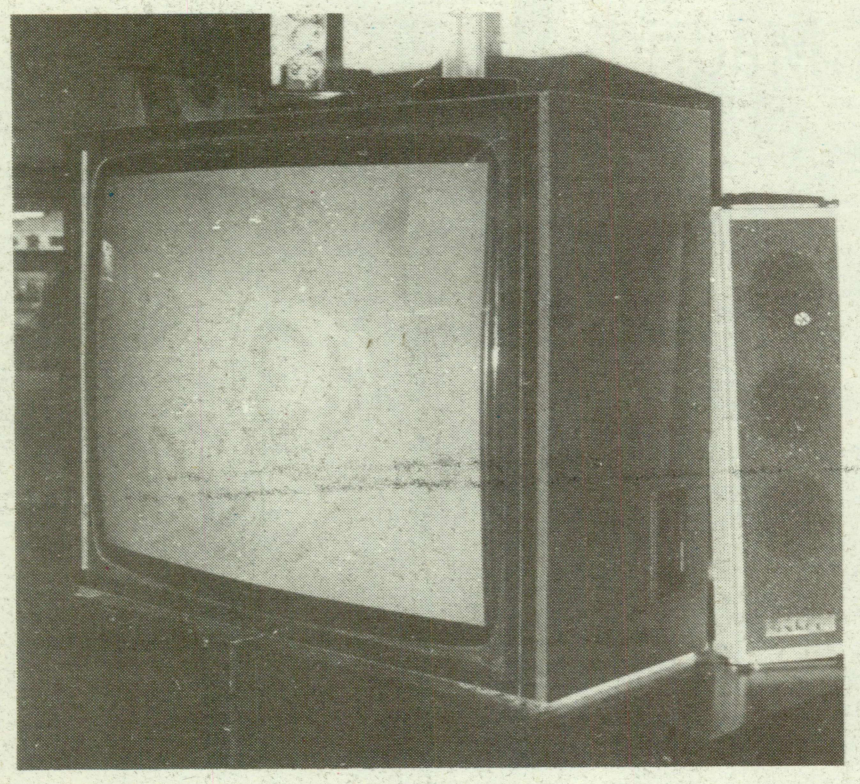

TV de 33 pulgadas

Aparato de televisión de 33 pulgadas donde el jugador puede comprobar la salida de la bola. La novedad radica en que no es habitual en las Salas de Bingo españolas la presencia de una televisión de este tamaño.

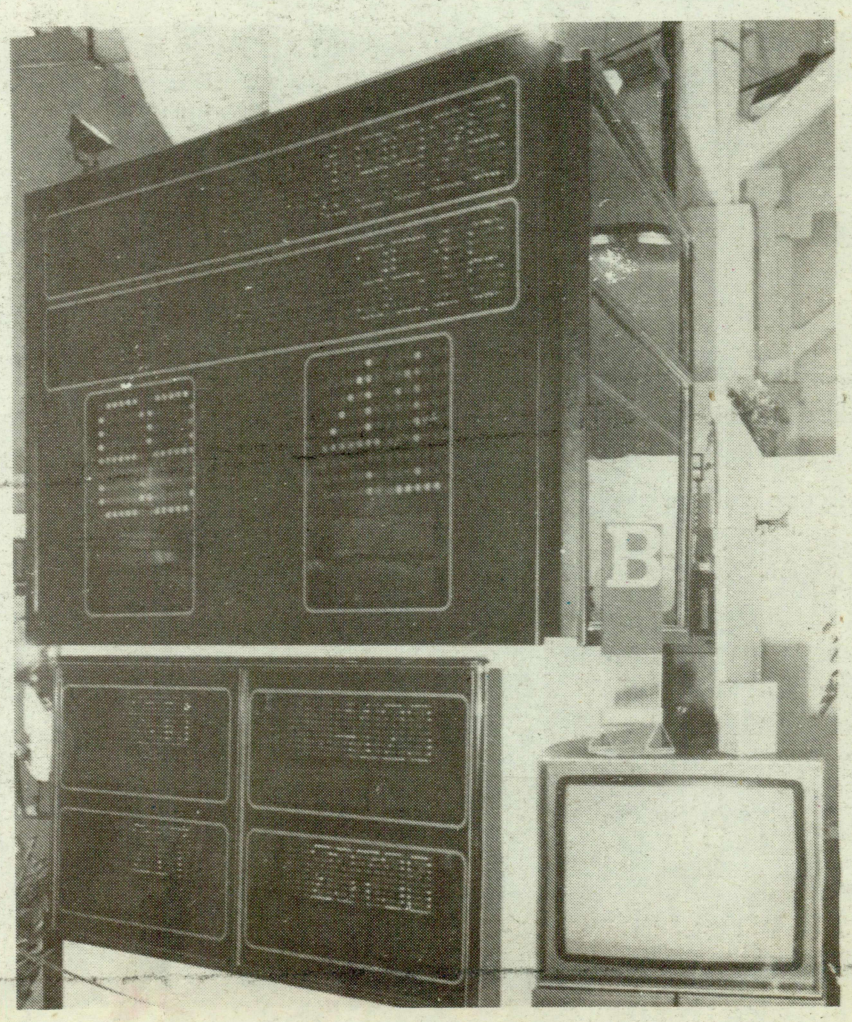

Gran panel

La principal novedad es la incorporación de «Leeds» de 23 mm. en los espacios reservados al «Número de bola máxima» y «Bola jugada», lo que posibilita un bajo consumo de sólo 120 watios.

NOVEDAD FER'88

Mueble modular y compacto

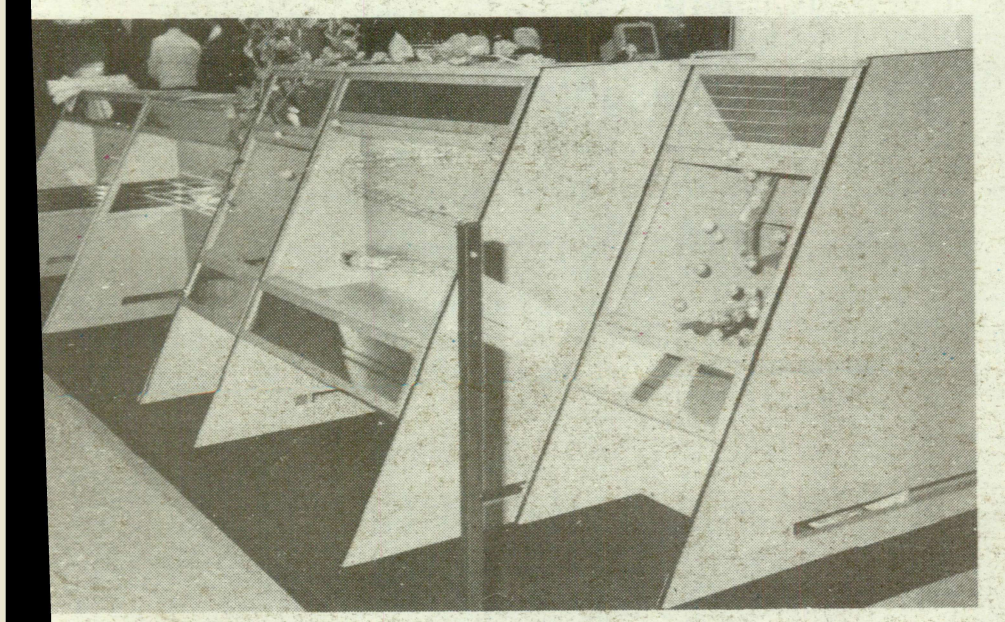

— Distingue diversos compartimentos que pueden ser utilizados para acondicionar amplificadores de sonido, equipo de música.
— Una máquina de bolas auxiliar se incorpora al mueble.
— Los módulos pueden permutarse según las disponibilidades de la Sala de Bingo.
— El módulo que corresponde al emplazamiento de la locutora dispone de un mini panel desde donde puede controlar el global de la partida.
— En el panel digital aparecen el último número cantado y el contador de bolas.
— El módulo tiene un doble teclado de marcaje para evitar los posibles errores en la salida del número.

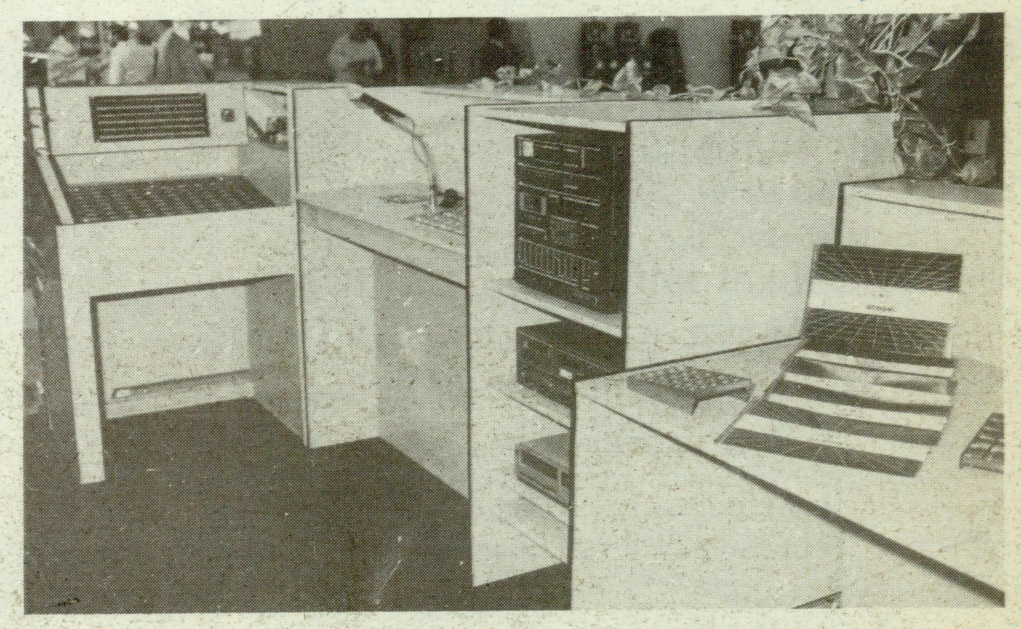

BINGOS

FAEBIN-Cortés, reunión para modificar el Acumulativo

La planificación de las salas y el aumento de los beneficios, objetivos de los Bingos andaluces

El 11 de noviembre era la fecha prevista para que una comisión negociadora de la Federación Andaluza de Empresarios de Bingo (FAEBIN) mantuviera una reunión con el Director General del Juego de la Junta de Andalucía, Manuel Cortés. Las cuestiones a tratar hacen referencia básicamente a la reforma del Acumulado y al incremento en el porcentaje de los beneficios de las empresas.

FAEBIN está convencida de la necesidad de variar el actual sistema aplicado para el juego del Acumulativo. Por ello se ha enviado un cuestionario a todos los asociados para que se pronuncien sobre dos sistemas concretos.

Los empresarios andaluces deben escoger entre un sistema con bola fija y premio máximo, o bien descartar el techo económico para el premio del Acumulado. La opción elegida será la que se habrá presentado a Manuel Cortés.

Los problemas surgidos a raíz de la implantación del Bingo Acumulativo se centran en el trasvase de clientes entre las diferentes salas de la Comunidad. Los premios con mayor cantidad de dinero acumulado son los que atraen a un mayor número de personal.

El empresario andaluz se ha planteado la necesidad de que su negocio no dependa únicamente de la fortuna o del azar de tener un buen Acumulado. De ahí, la necesidad de buscar soluciones.

De todas formas, desde la implantación de esta modalidad el sector del Bingo ha experimentado un auge importante.

Rafael Domínguez, Secretario Técnico de FAEBIN, espera que «para finales de año se hayan ultimado las negociaciones y superado los pertinentes trámites burocráticos».

Planificación

Además de la reforma del Acumulativo, la Federación Andaluza tenía previsto plantear a Manuel Cortés una propuesta de contingentación de las salas y la solicitud de incrementar un 1 % más los ingresos destinados a las empresas.

FAEBIN pretende que la Administración andaluza apruebe una política de planificación de las salas limitando la distancia entre ellas o reglamentando su ubicación.

Respecto al aumento de los beneficios, el empresariado considera justa la reivindicación, en cuanto que mientras los costes aumentan los ingresos continúan siendo los mismos.

Consumadas las incorporaciones de ASEJU y AEJEA en la CEJ

Manuel de Bartolomé Albedro, Presidente de la Asociación Empresarial de Juegos Autorizados (ASEJU), se expres satisfecho con la nueva etapa que inicia el sector. «Asistimos a la Asamblea de la CEJ —indica— de modo formal como invitados. Realmente la impresión fue magnífica y, a falta de firmar algunos documentos, podemos dar por hecha nuestra adhesión a la Confederación».

El señor Albedro destaca que la actual línea de trabajo de la CEJ es «la misma que yo siempre he preconizado en ASEJU: trabajar sin reserva para todo el sector».

Las condiciones que se pactaron durante las negociaciones se cumplirán escrupulosamente. Una de ellas hace referencia a la integración de la Asociación de Salas de Bingo de Madrid (ASABIMA) en ASEJU.

La Confederación se ha visto fortalecida con las incorporaciones de ASEJU y AEJEA

En este punto Bartolomé Albedro desea puntualizar «que la incorporación de ASABIMA se realizará a nivel individual de aquellos socios que así lo deseen».

Por otra parte, Manuel de Bartolomé ocupará una de las Vicepresidencias de la Confederación.

Por su parte, la Junta Directiva de la Associació d'Empresaris de Bingos de Catalunya (AEJEA) se reunía el día 16 del presente mes para elaborar un comunicado en el que se dará a conocer la integración de la Asociación catalana en la Confederación.

AEJEA ocupará una Vicepresidencia en la CEJ y una Vocalía en la Confederación Española de Organizaciones Empresariales (CEOE).

Suscríbase a
E.R. Informe quincenal sobre EL RECREATIVO
Por la suscripción anual le obsequiamos con la inserción gratuita de dos módulos en la sección de Anuncios Clasificados.

Don .....
domiciliado en .....
Provincia de .....
Calle ..... n.º .....
Teléfono ..... C.I.F. o D.N.I. n.º .....

Se suscribe por un año a EL RECREATIVO (24 números, 2.200 pesetas), realizando el pago por:

☐ Contrareembolso - ☐ Talón - ☐ Transferencia

☐ C/C n.º .....Banco .....
Agencia ..... Calle .....
Población .....

Firma o sello

PEVSA, Plaza Duque de Medinaceli, n.º 5, 1.º 08002 Barcelona

BINGOS

RODON, primera empresa adherida a la CEJ

La Confederación Española de Organizaciones de Empresarios del Juego (CEJ) aprobó por total unanimidad la incorporación como «Miembro Adherido» de la firma ubicada en Barcelona «Rodón Servicio Técnico S.A.»

A pesar de que la empresa catalana no podrá intervenir en las decisiones de la Confederación, ésta considera de gran importancia la colaboración de RODON en todas aquellas cuestiones técnicas. Asimismo, cabe destacar que la aportación será destacada en el terreno económico.

Novedad

Es la primera vez que una entidad que no representa a una asociación entra a formar parte en la CEJ. En este sentido, la gerencia de RODON desea manifestar su agradecimiento a la Asamblea de la Confederación por su apoyo unánime.

La firma catalana ofrecerá su experiencia técnica ante cualquier sistema nuevo de juego que pudiera ser implantado en el futuro.

Por su parte, la CEJ considera de gran utilidad para sus intereses la colaboración de RODON y deja abierta las puertas para la integración de otras empresas del sector.

Carta abierta al sector del Bingo

Dentro del Grupo de Empresas y actividades que forman parte de nuestro negocio Comercial e Industrial, hay una sección específica dedicada a la fabricación y mantenimiento del Juego del Bingo.

A ella, le damos una atención mayor, como consecuencia del desarrollo tan dinámico y variante que a través de las distintas legislaciones autonómicas viene realizando.

Por lo expuesto anteriormente, y con el sincero deseo de poder colaborar de una manera más activa con este sector, no dudamos en solicitar la posibilidad de poder estar dentro de la Cúpula Empresarial de C.E.J. en donde como es lógico se debate el presente y futuro de las inquietudes técnicas.

Para ello nuestra solicitud fue expuesta a sus dos vertientes más normales de una colaboración eficaz con el sector, en el terreno económico con una cuota anual y en el terreno técnico con nuestra permanente colaboración en sus sesiones Asamblearias sin que en uno u otro caso pudiésemos interferir en los objetivos empresariales, ya que en el primero queda dicha cuota sometida a los presupuestos ordinarios o extraordinarios de C.E.J., y en el segundo, nuestra participación es con voz pero sin voto y siendo plenamente conscientes de que esta forma de colaboración no queda en exclusiva con nuestra firma.

Deseamos agradecer públicamente a la Asamblea de C.E.J., que por unanimidad aceptó nuestra incorporación como Miembros Adheridos en las condiciones anteriormente expuestas y con la gran esperanza de que ello rebunde en beneficio del Sector del Juego del Bingo.

Enrique Rodón *Roche*

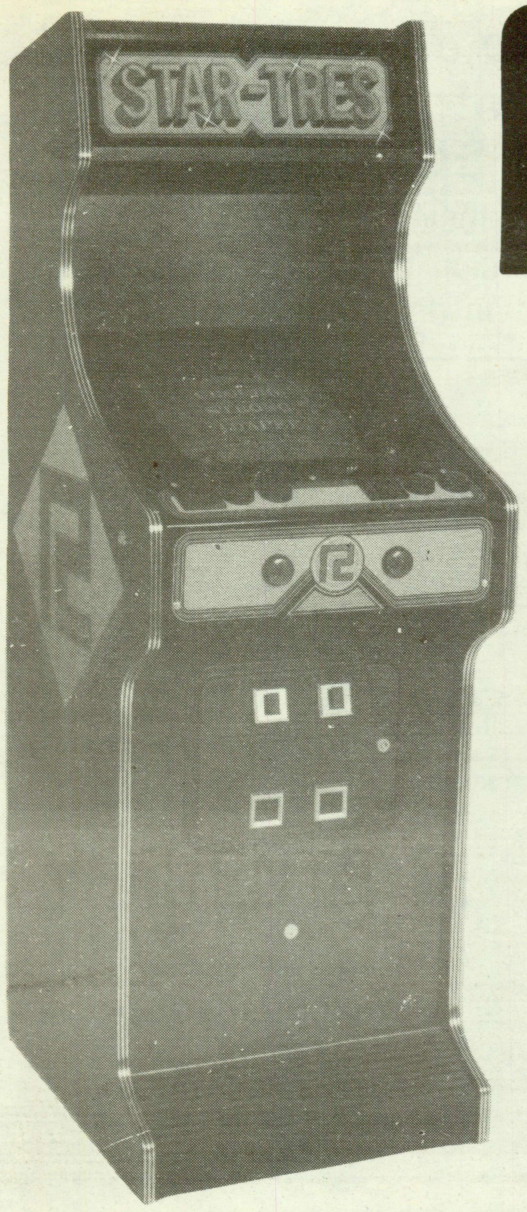

EMASA

MAQUINAS RECREATIVAS

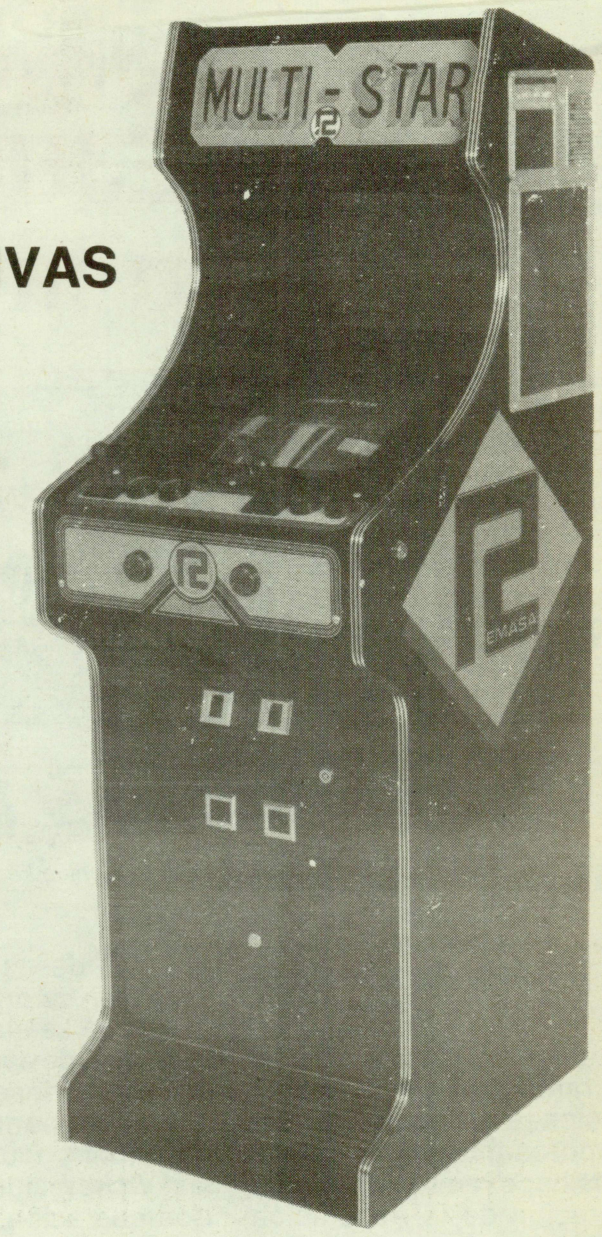

** Mandos de metacrilato serigrafiados, abatible para fácil acceso.*
** Televisor 20 pulgadas horizontal y vertical*
** Monedero de 25 y 100 ptas.*
** Cableado universal*
** Garantía universal*
**** Garantía 6 meses***

Alto:	160 cm.
Fondo:	60 cm.
Ancho:	50 cm.

García Morato, 17 - Teléf. (91) 218 72 23 - (Cuatro Vientos) MADRID

BINGOS

RODON, avanzada tecnología

Fundada en 1984, RODON comenzó su andadura industrial únicamente como servicio técnico. Dos años más tarde las exigencias y demandas de los propios clientes obligaron a la empresa a dedicarse también a la fabricación de material técnico para el Bingo.

Una decisión acertada como lo demuestra el hecho de que recientemente ha adquirido unas nuevas instalaciones que le permiten ofrecer un servicio más eficaz.

Modernidad

Una expansión que no sólo ha afectado a los locales. Nueve vehículos para transportes y desplazamientos por toda España están siempre a disposición de las necesidades del cliente y la plantilla ha experimentado un notable crecimiento.

En los 300 metros cuadrados de superficie de la calle Congost recientemente inaugurados, RODON ha dispuesto una exposición permanente con todos los productos y maquinarias para el sector del Bingo.

Todo un equipo que comandado por Enrique Rodón, Pilar Jiménez y Antonio Angulo, está trabajando en la preparación de maquinaria más moderna.

Actualmente en estudio la apertura de nuevos servicios técnicos oficiales, directamente dependientes de la central de RODON en Barcelona.

Las instalaciones en establecimientos de hostelería; alarmas de incendios; mantenimiento de antenas normales y parabólicas; videoportes y, sonorización de locales, representan una parte importante del trabajo desarrollado por RODON.

No obstante, el 60 % de este trabajo está dedicado plenamente a la actividad propia del Bingo.

Récord Acumulado

En el número anterior de «ER» recordábamos que el récord mundial de un premio acumulativo estaba en posesión de una sala valenciana. Nos olvidamos de un afortunado matrimonio gallego que el pasado día 1 de agosto resultaba agraciado con la bonita cifra de 26.425.827 pesetas, y que constituye un nuevo récord mundial.

La empresa LOUREDA, que otorgó el mencionado premio en la ciudad de Vigo, es habitual en esta clase de eventos. Anteriormente, otra de sus salas ubicada en Pontevedra había repartido un Acumulado de 21.368.324 pesetas.

Pero esto no es todo, el premio actual del Acumulativo en la sala «Loureda» de Vigo —la misma que ostenta el récord— es en estos momentos de 12 millones de pesetas. De ahí, que no nos extrañe que la gerencia de la empresa gallega no piense en el récord anterior, pues como ha manifestado, «superaremos los casi 27 millones de pesetas que hemos entregado».

Elección de «Miss Bingo»

Conjuntamente con los actos relacionados con la FER'88, y patrocinado por RODON, se celebró en la conocida discoteca barcelonesa «Apocalypse» la elección de «Miss Bingo».

La fiesta se organizó con motivo del XI aniversario de la despenalización del Juego del Bingo en España. Un total de 26 locutoras-vendedoras de 20 salas compitieron por el galardón.

Rosa Lolo, de la empresa «Telebingos», resultó elegida la mujer más guapa del sector y se adjudicó el tradicional trofeo y un viaje a Lisboa para dos personas.

La industria del Bingo estuvo plenamente identificada con la asistencia de empresarios de todas las comunidades, así como por representantes de casinos portugueses.

DINUNNO, s/a
INTERNACIONAL

Fabricación de placas para video-juegos

Córcega, 361, tda. derecha
Teléfono (93) 207 11 16*
Telefax 258 71 67
Télex 97.546 ITELS-E
08037 BARCELONA

Stock Placas

Last Duel — Fighting Soccer
F-1 Dream — Chopper I
Pre-Billian — Counter Run
Kick Off — Typhoon
Crazy Cop
Hyper Olimpic Seul
Gold Medallist — Dragon Ninja
Paddle Mania — Free Kick
The Main Event (Cuatro jugadores mueble especial)
Kicle Cubble — Twin Eagle
Moto Speed

GUIA DEL OPERADOR

MODELO: / P.V. AL OPERADOR:	CARACTERISTICAS MUEBLE										
	PEDAL	VOLANTE	N.º PULSADORES	N.º MANETAS	SOPORTE GIRATORIO	N.º MONEDEROS MECANICOS	MONEDERO ELECTRONICO	CABLEADO INCORPORADO	MEDIDAS (en cm.) Alt.	A.	F.
ARFYC, S.A.											
MAXI VIDEO 130.000 + IVA	Opc.	Opc.	8	2	SI	2	Opc.	SI	164	69	67
AUTOMATICOS EL TAXI, S.A.											
SPORT GALAXI 150.000 + IVA	—	—	6	1 ó 2	SI	2	—	SI	162	54	61
CONCHIMATIC, S.A.											
FULL SPEED 650.000 + IVA	1	1	1	1	—	2	—	SI	175	80	90
GARCIMATIC, S.A.											
SERIE TEIDE 150.000 + IVA	—	—	8	2	SI	2	—	SI	177	66	77
SERIE TIMANFAYA 125.000 + IVA	—	—	8	2	SI	2	—	SI	165	55	68
MESA TIMANFAYA OLIMPICA 135.000 + IVA	—	—	17	4	SI	2	—	SI	90	55	86
HERMATIC, S.L.											
VIDEO HERMATIC-WEC LE MANS *540.000 + IVA*	SI	SI	—	—	—	2	—	SI	168	56,5	138
IDSA											
SUPER VIDEO IDSA 135.000 + IVA	—	—	6	2	SI	2	Bajo pedido	SI	58	63	160
INGERESA											
STOPPING 135.000 + IVA	—	—	8	2	SI	2	—	SI	160	55	67
JOCTRONIC, S.A.											
CAMPEON 2 113.000 + IVA	—	—	Seg. C.P.U.	Seg. C.P.U.	SI	2	—	SI	150	50	60
LABORATORIO ELECTRONICO MALLORCA, S.A.											
VIDEO LEM, S.A. 335.000 + IVA	Opc.	Opc.	8	2	SI	2	Opc.	SI	168	60	78
LEMARTRONIC											
BASIC VIDEO (MULTIMUEBLE) 115.000 + IVA	—	—	8	1 ó 2	—	2	—	SI	159	54	70,5
SUPER BASIC (MULTIMUEBLE) 118.000 + IVA	SI	SI	8	1 ó 2	—	2	—	SI	173,5	63	79
M.A.C., S.A.											
MAC GAME 111.607 + IVA (con electrónica)	—	—	6	1	SI	2	—	SI	158	60	51
MASMATIC, S.A.											
MASMATIC BOYS 135.000 + IVA	—	—	6	2	SI	2	—	SI	165	50	60
RECREATIVOS GARCIA RETUERTA, S.A.											
VIDEO JUEGO 110.200 + IVA	—	—	Variable modelo	1 ó 2	SI	2	—	SI	152	56	62
REMA, S.A.											
MULTI STAR y STAR TRES 115.000 + IVA	—	—	6	2	SI	2	—	SI	160	50	60

VIDEOJUEGOS

CARACTERISTICAS PLACAS						CARACTERISTICAS MONITOR				CARACT. FUENTES ALIMENTACION				
N.º CONEC-TORES	N.º PINES CONECT.	PLACAS	JUEGO	TENSIONES DE ALIMENTACION	CONSUMO (en Amperios)	CONTROLES	TUBO	RESOLUCION	TUBO DE ESQUINA	TENSION DE ENTRADA	TENSION	AMPERIOS DE CADA TENSION	LINEAL O CONMUTADA	CAJA META-LICA
1	56 adp.	Varias	Disparo-cómico	+5V+12V-5V-12V	10 A máximo	SI	90°	Alta	Normal	220 V	—	10-1-3-1	Conmutada	—
1	36	—	Diparo-cómico	+5-5+12-12	10	SI	90°	Media	Normal	220 V	+5-5-+12-12	10 1 3 1	Conmutada	SI
1	28	Varias	Coche	15 A	—	SI	—	—	Normal	—	+5-5-+12	—	Lineas	Si
Univer	36	Varias	Coche-Moto	+5V10A +12V1A	10 1	SI	90°	Media	Normal y Full-Square	220 V	—	+510A1A+12	Conmutada	—
Univer.	36	Varias	Coche-Moto	+5V10A +12V1A	10 1	SI	90°	Media	Normal y Full-Square	220 V	—	+510A1A+12	Conmutada	—
—	—	—	—	+5V10A +12V1A	10 1	SI	90°	Media	Normal y Full-Square	220 V	—	+510A1A+12	Conmutada	—
9	5	—	Moto disparo	5,10 12V	6,4	SI	100°	Alta	Normal	220 V	-	10 A 2 A	Conmutada	—
Univ.	52	Todas	—	220 V	0,720	SI	Indistinto	Alta	Indistinto	220 V	—	10A1A1.5A1A	Conmutada	Proteg
1	Opc.	Varias	Disparo habilitado	220,125,+5-5+12	4	SI	90°	Alta	Normal	220 V	—	+5-10-5+12-2	Conmutada	SI
Sg.CPU	Sg.CPU	—	—	Seg. C.P.U.	Seg. C.P.U.	SI	90°	Media	Normal	180 a 260 V	—	+5-5+12	Conmutada	—
1	40	Varias	Coc. mot. disp. c	+5+12-5-12	2 A	SI	100°	Alta	Cuadrada	220 V	+5-5-12-12	10-1-1-1	Conmutada	SI
1	36	Varias	—	220 V Ac 2 A	SI	90°/20''	Media	Normal	220 V	—	+5/12 A-5/1A	Conmutada	SI	
1	36	Varias	Coc. mot. disp. c	220 V Ac	2 A	SI	90°/20''	Media	Normal	220 V	—	+5/12-5/1	Conmutada	SI
1	18	—	—	+5-5+12-12	6	SI	90°	Alta	Normal	220 V	—	—	Conmutada	—
1	36	—	—	5 V	1 a 7	SI	—	Alta	Normal	220 V	—	1/1/1/1	Conmutada	SI
1	28	Seg. CPU	Disparo	+5+12	10 a 12 A	SI	100°	Alta	Normal	220 V	—	7	Conmutada	Opcio
Univers.	28	Varias	—	125-220	—	SI	—	Alta	Normal	220-125	—	7A 5,12A	Conmutada	—

GUIA DEL OPERADOR

MODELO: / P.V. AL OPERADOR:	CARACTERISTICAS MUEBLE										
	PEDAL	VOLANTE	N.º PULSADORES	N.º MANETAS	SOPORTE GIRATORIO	N.º MONEDEROS MECANICOS	MONEDERO ELECTRONICO	CABLEADO INCORPORADO	MEDIDAS (en cm.) Alt.	A.	F.
SONIC											
OPERATION WOLF 560.000 + IVA	—	SI	3	Ametralladora	SI	—	SI	SI	188	88	64
PACMANIA 385.000 + IVA	—	—	4	1	SI	—	SI	SI	169	80	64
XYBOTS 385.000 + IVA	—	—	6	2	SI	—	SI	SI	169	80	64
UNIDESA											
CIRSA LASER 163.000 + IVA	Accesorio	Accesorio	8	2	SI	2	—	SI	176	64	78
VIDEOVAL, S.L.											
VIDEOVAL 120.000 + IVA	Opc.	Opc.	8	2	SI	2	—	SI	170	58	77,5
VIFICO, S.A.											
TOP SECRET (A/1781) 500.000 + IVA	SI	SI	8	Volante	—	2	—	SI	146	72	180
HIT'N MISS (A/1782) 431.650 + IVA	—	—	3	Fusil	—	2	—	SI	195	64	89

garcimatic, s.a.®

MAQUINAS RECREATIVAS

SERIE TIMANFAYA
Altura: 165 cm.
Ancho: 55 cm.
Fondo: 68 cm.

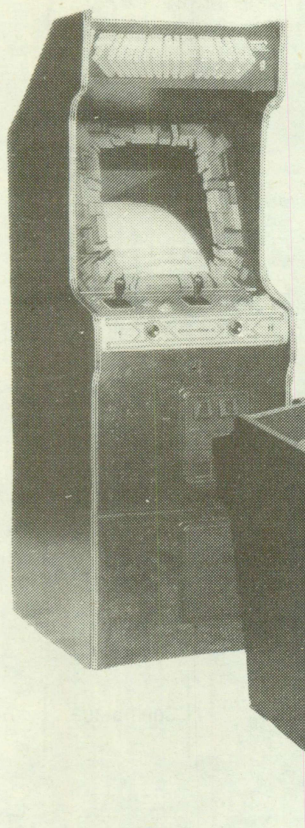

SERIE MESA TIMANFAYA/OLIMPICA
Altura: 90 cm.
Ancho: 55 cm.
Fondo: 86 cm.

SERIE TEIDE
Altura: 177 cm.
Ancho: 66 cm.
Fondo: 77 cm.

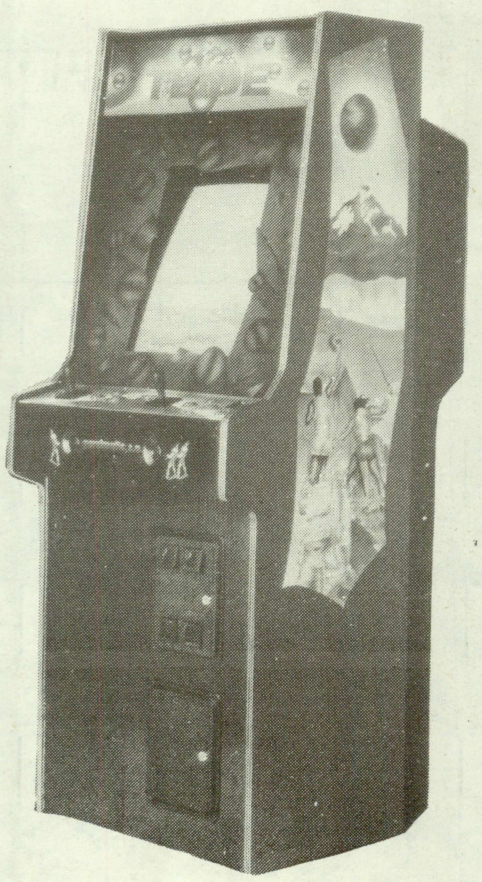

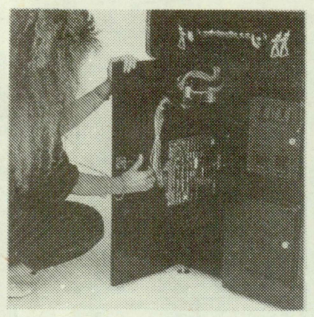

Puerta trasera y delantera para mayor comodidad en acceso a todos los componentes (fuente de alimentación C.P.V. etc...).

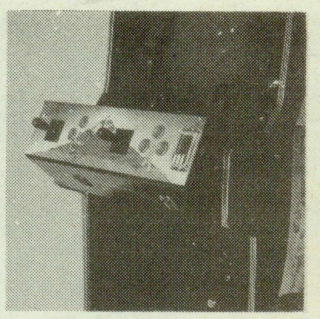

Tablero de mandos metálico abatible.

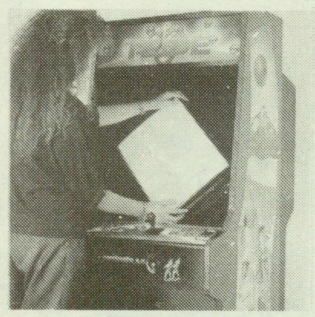

Dispositivo giro de pantalla para posición horizontal y vertical sin herramientas.
TUBO FULL SQUARE

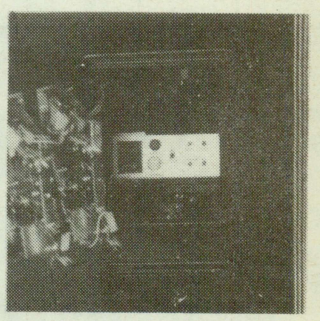

Mando a distancia para ajustes del monitor.

CARACTERISTICAS TECNICAS
Serie: TEIDE / TIMANFAYA / MESA TIMANFAYA OLIMPICA
Cableado universal
Puerta dos selectores
Puerta de recaudación y cofre monedas metálicas
FAC 10 Amperios
Homologación para todo tipo de juegos
Tubo FULL-SQUARE (Plano esquinas cuadrados 21'') opcional

GARCIMATIC, S.A.
c/. Leiva, 54 y 58 bjs. — Tels.: 425 06 07 y 424 95 39
08014 - BARCELONA — (Hostafrancs-Plaza España)

VIDEOJUEGOS

CARACTERISTICAS PLACAS						CARACTERISTICAS MONITOR				CARACT. FUENTES ALIMENTACION				
N.º CONEC-TORES	N.º PINES CONECT.	PLACAS	JUEGO	TENSIONES DE ALIMENTACION	CONSUMO (en Amperios)	CONTROLES	TUBO	RESOLUCION	TUBO DE ESQUINA	TENSION DE ENTRADA	TENSION	AMPERIOS DE CADA TENSION	LINEAL O CONMUTADA	CAJA META-LICA
5	74	2	Disparo	+5-5+12-12	3 1; 7 0,5	SI	100°	Baja	Normal	180 V a 240	+5-5+12-12	10,1,2,0.5	Conmutada	SI
1	28	2	Comico	+5, 5V 1+12	3.5A	SI	100°	Baja	Normal	180 V 240 V	+5-12+12-12	10,1,2,0.5	Conmutada	SI
9	4,5,6	2	Disparo	+5 +12	3,2	SI	100°	Baja	Normal	180 a 240	+5-5+12-12	10,1.2,0.5	Conmutada	SI
1	36	Varias	Coc.mot.disp.c.	Opc.	Opc.	SI	90°	Media	Normal	220 V	+5-5+12-12	+5-10-5-1+12	Conmutada	SI
2	28	Varios	Coc.mot.disp.c.	Multitension	—	SI	90°	Alta	Normal	Bitensión	+5-5+12-12	—	—	—
6	Varios	Varias	Coche disparo	+12-12+5V	7	SI	90°	Alta	Normal	187 vac a 264	+5-5	1A0,5A2A15A	Conmutada	SI
6	Varios	Bocadillos	Disparo	212-1,2+5	5	SI	90°	Alta	Normal	187vac a 264	+5-5+12-12	10A1A2A0,5A	Conmutada	SI

CASA ESCARDIBUL
FUNDADA EN 1840

BILLARES ESCARDIBUL, S.A.

148 años de experiencia en el mercado avalan nuestra garantía de calidad

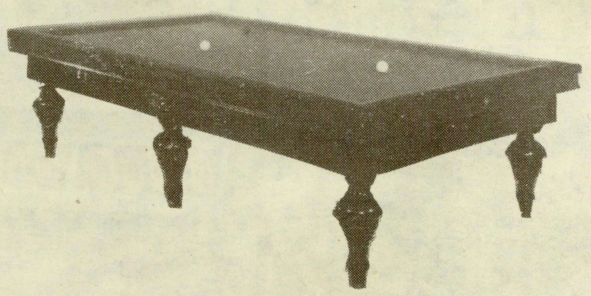

Billar de carambolas

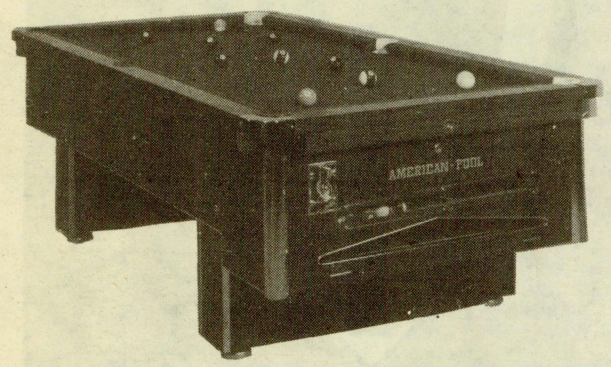

Billar pool americano

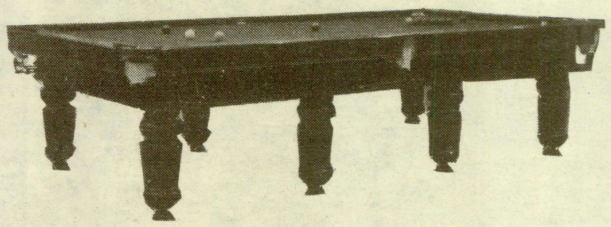

Billar snooker

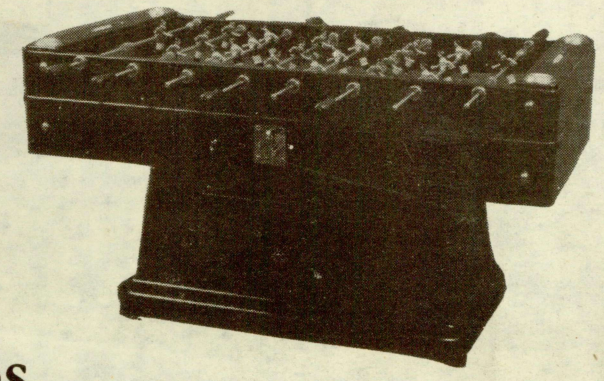

Fútbol de salón

* Accesorios y recambios
* Artículos de juego

Calle Sicilia, 163
Teléfonos: (93) 232 43 17
232 27 09
08013 Barcelona

RECAUDACIONES DE CAMPEONATO

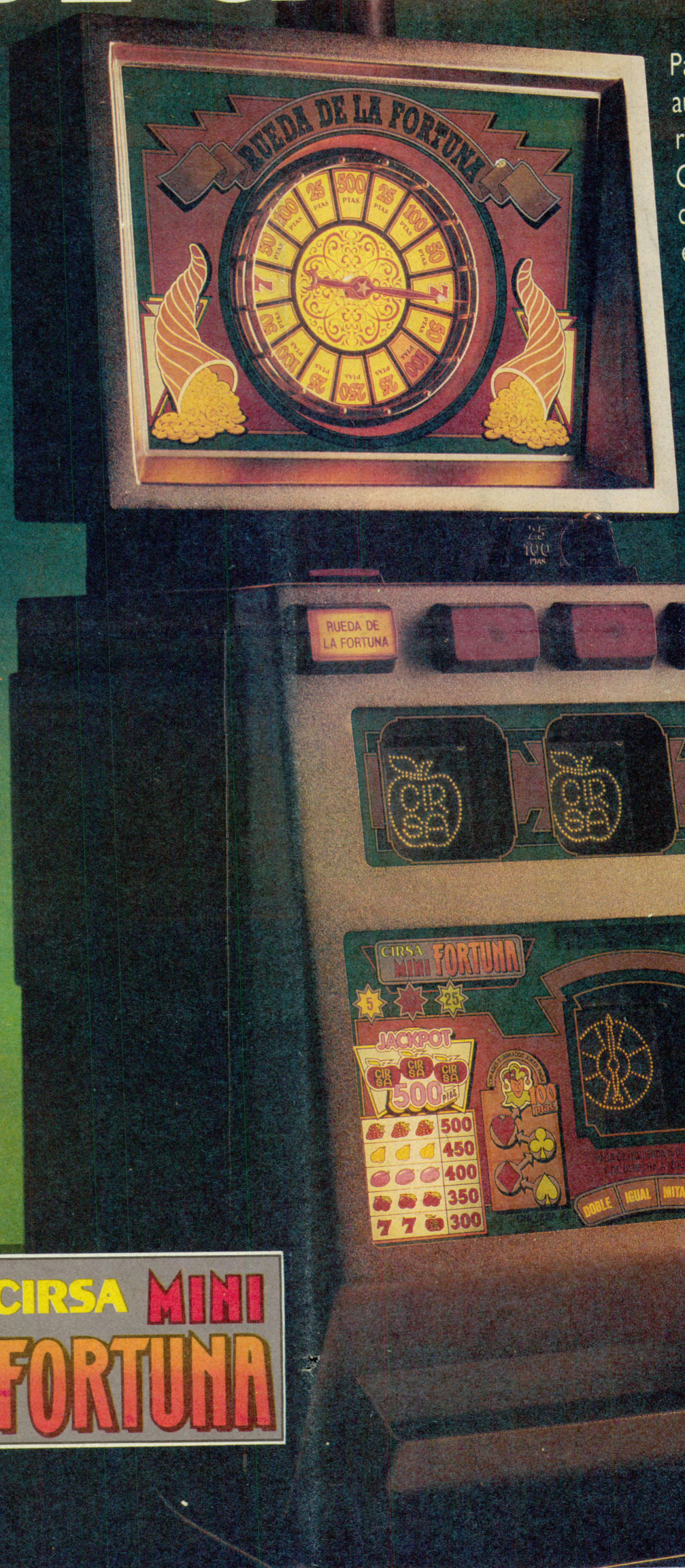

Para no quedarse fuera de juego usted precisa un auténtico «crack» en recaudaciones. Una máquina recreativa «líder» que le asegure grandes beneficios. CIRSA MINI FORTUNA, la máquina más completa, divertida y de manejo más fácil, que todos estaban esperando, ya está aquí para que usted pueda apuntarse un gran tanto.

CIRSA MINI FORTUNA, con el mueble que más éxito ha tenido en el sector y el juego que ahora mismo está de moda, le garantiza a usted la rentabilidad en los espacios más reducidos.

No se quede fuera de juego y abra ahora sus puertas a la FORTUNA con CIRSA MINI FORTUNA.

Recaudaciones de campeonato.

CIRSA MINI FORTUNA

CIRSA

UNIDESA®

Ctra. Castellar 298
08226 TERRASSA (Barcelona)
Tel. 93 785 77 62
Télex 56172 SAIR E